

Fluglärmbericht – 09 / 2014

Flughafen Schönefeld

Flughafen Berlin Brandenburg GmbH
Umwelt
fluglaerm@berlin-airport.de

Lageplan der Messstellen Flughafen Schönefeld



Karte hergestellt aus [OpenStreetMap](#)-Daten | Lizenz: [Creative Commons BY-SA 2.0](#)

Flughafen Berlin Schönefeld

Messstellenübersicht

Messstelle	Name	Längengrad	Breitengrad	Höhe über NN	Schwellenwert (Nachts)*	Mindestzeit (Nachts)*	Horchzeit (Nachts)*	Seit
MP02	Bohnsdorf, Waldstr.	13°34'25,58"E	52°23'24,72"N	54 m	60 dB(A)	5 s	5 s	01.01.2004
MP03	Waßmannsdorf, Dorfstr.	13°28'43,20"E	52°22'15,91"N	57 m	60 dB(A)	5 s	5 s	01.01.2004
MP04	Selchow, Glasower Str.	13°28'16,39"E	52°21'26,02"N	56 m	65(57) dB(A)	5 s	5 s	01.01.2004
MP05	Hubertus, Neu Chateller Weg	13°33'20,98"E	52°23'02,52"N	49 m	60 dB(A)	5 s	5 s	01.01.2004
MP06	Waltersdorf, Siedlung	13°35'24,40"E	52°22'58,40"N	48 m	55 dB(A)	5 s	5 s	01.11.2010
MP07	Blankenfelde, Glasower Damm	13°25'20,12"E	52°20'56,47"N	51 m	57 dB(A)	5 s	5 s	01.01.2004
MP08	Mahlow, Waldsiedlung	13°26'24,43"E	52°21'26,34"N	54 m	60 dB(A)	5 s	5 s	01.01.2004
MP09	Bohnsdorf, Fließstr.	13°35'14,40"E	52°23'48,69"N	43 m	57(55) dB(A)	5 s	5 s	01.01.2004
MP11	Karolinenhof, Schappachstr.	13°37'58,00"E	52°23'46,40"N	49 m	57 dB(A)	5 s	5 s	01.07.2012
MP12	Karolinenhof, Pretschener Weg	13°38'07,80"E	52°23'13,00"N	48 m	55(50) dB(A)	5 s	5 s	01.05.2014
MP13	Schulzendorf, Waldstr.	13°35'30,40"E	52°22'27,10"N	46 m	55(50) dB(A)	5 s	5 s	01.05.2014
MP15	Blankenfelde, Am Kienitzberg	13°27'14,00"E	52°20'27,90"N	53 m	55(50) dB(A)	5 s	5 s	01.05.2014
MP17	Blankenfelde, Am Bruch	13°24'44,20"E	52°19'56,90"N	47 m	55 dB(A)	5 s	5 s	01.05.2014
MP18	Diedersdorf, Dorfstraße	13°21'15,40"E	52°20'22,20"N	55 m	53 dB(A)	5 s	5 s	01.07.2012
MP19	Müggelheim, Eppenbrunner Weg	13°39'07,00"E	52°24'25,10"N	60 m	55 dB(A)	5 s	5 s	01.07.2013

* keine Angabe bedeutet gleiche Tag- und Nachtwerte

MP02

Bohnsdorf, Waldstr.

Tageswerte des gemessenen Fluggeräuschs

Fluggeräusch Tag: 57,3 dB(A) | Fluggeräusch Nacht: 53,0 dB(A)

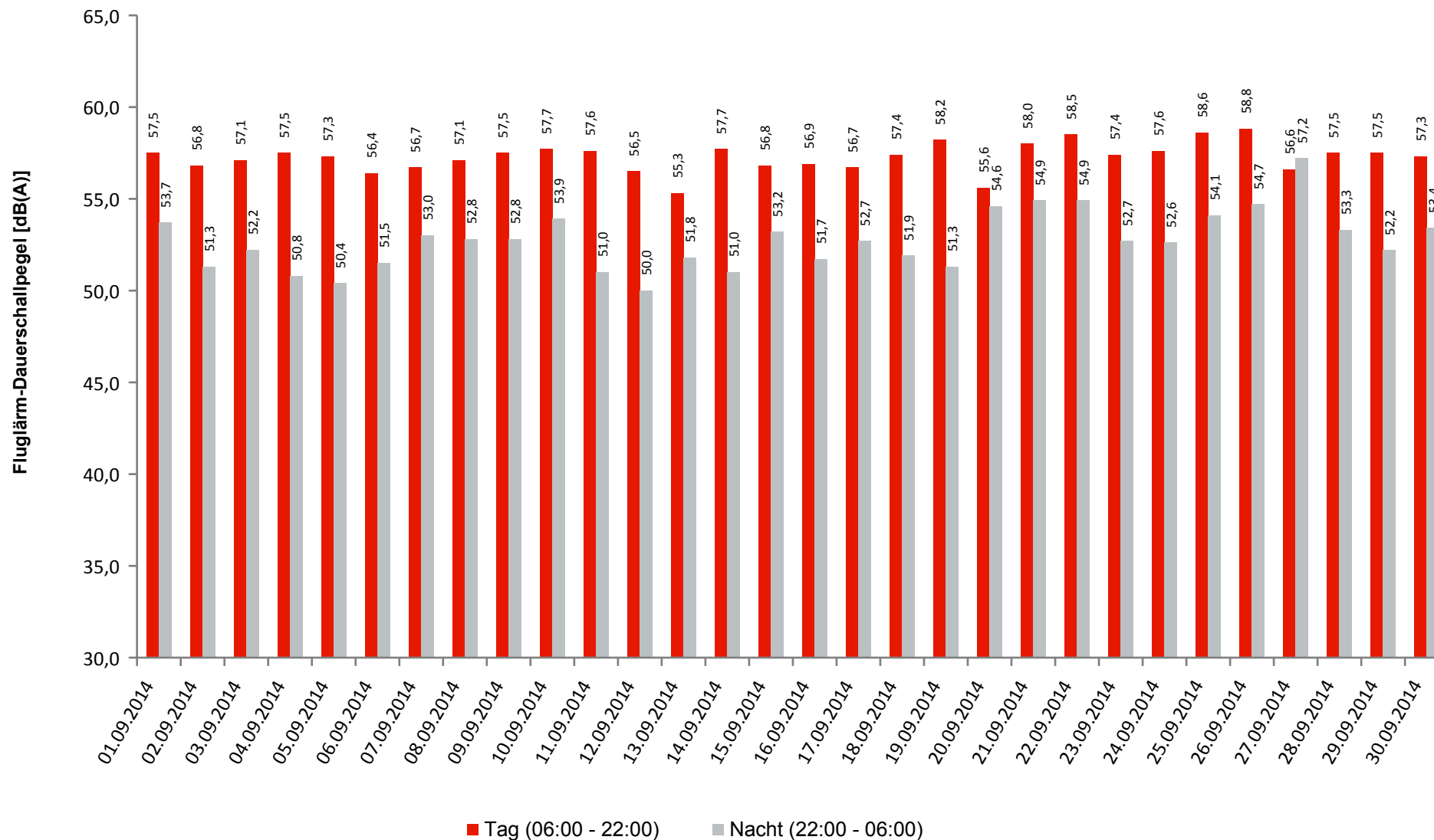

MP02
Bohnsdorf, Waldstr.

	Gesamtgeräusch [dB(A)]				
	L _{eq} Tag	L _{eq} Nacht/L _N	L _D	L _E	L _{DEN}
01.09.2014	58,1	54,2	58,2	58,0	61,9
02.09.2014	57,4	51,8	57,3	57,4	60,3
03.09.2014	57,8	52,8	58,4	55,5	60,7
04.09.2014	58,1	51,6	58,2	57,7	60,5
05.09.2014	58,2	51,0	58,5	56,9	60,1
06.09.2014	57,5	52,4	57,8	56,5	60,5
07.09.2014	57,5	53,4	56,9	58,8	61,4
08.09.2014	57,6	53,3	57,6	57,7	61,2
09.09.2014	58,2	53,2	57,9	58,9	61,5
10.09.2014	59,0	54,2	59,0	58,8	62,2
11.09.2014	58,3	51,6	58,6	56,9	60,4
12.09.2014	57,3	50,5	57,5	56,4	59,5
13.09.2014	57,3	52,1	57,5	56,6	60,3
14.09.2014	58,0	51,4	58,0	57,9	60,4
15.09.2014	57,3	53,6	57,8	55,6	61,0
16.09.2014	57,9	52,2	58,0	57,6	60,7
17.09.2014	57,3	53,1	57,6	56,4	60,8
18.09.2014	57,9	52,5	58,3	56,3	60,6
19.09.2014	58,7	51,8	58,8	58,3	61,0
20.09.2014	56,9	54,8	57,5	54,8	61,6
21.09.2014	58,3	55,3	58,1	58,8	62,7
22.09.2014	59,4	55,3	59,5	58,9	63,0
23.09.2014	58,4	53,3	58,2	58,7	61,6
24.09.2014	58,5	53,3	58,3	59,3	61,7
25.09.2014	59,7	54,5	60,0	58,5	62,6
26.09.2014	59,4	55,0	59,4	59,3	62,9
27.09.2014	57,6	57,4	58,0	55,8	63,7
28.09.2014	58,0	53,9	57,8	58,5	61,8
29.09.2014	58,4	52,9	58,3	58,8	61,4
30.09.2014	57,9	53,7	57,7	58,7	61,7
Gesamt	58,1	53,5	58,2	57,8	61,4

	Fluggeräusch [dB(A)]				
	L _{eq} Tag	L _{eq} Nacht/L _N	L _D	L _E	L _{DEN}
01.09.2014	57,5	53,7	57,6	57,4	61,3
02.09.2014	56,8	51,3	56,7	57,0	59,8
03.09.2014	57,1	52,2	57,6	54,7	60,0
04.09.2014	57,5	50,8	57,6	57,3	59,9
05.09.2014	57,3	50,4	57,5	56,4	59,4
06.09.2014	56,4	51,5	56,7	55,3	59,4
07.09.2014	56,7	53,0	56,4	57,5	60,7
08.09.2014	57,1	52,8	57,0	57,3	60,7
09.09.2014	57,5	52,8	57,1	58,5	61,0
10.09.2014	57,7	53,9	57,7	57,5	61,5
11.09.2014	57,6	51,0	58,0	55,9	59,7
12.09.2014	56,5	50,0	56,7	55,8	58,9
13.09.2014	55,3	51,8	55,1	55,6	59,3
14.09.2014	57,7	51,0	57,7	57,6	60,1
15.09.2014	56,8	53,2	57,3	55,0	60,5
16.09.2014	56,9	51,7	56,7	57,3	60,0
17.09.2014	56,7	52,7	57,0	55,9	60,3
18.09.2014	57,4	51,9	57,8	55,7	60,0
19.09.2014	58,2	51,3	58,2	58,0	60,5
20.09.2014	55,6	54,6	56,1	53,2	61,0
21.09.2014	58,0	54,9	57,8	58,5	62,3
22.09.2014	58,5	54,9	58,6	58,3	62,4
23.09.2014	57,4	52,7	57,1	58,1	60,8
24.09.2014	57,6	52,6	57,1	58,9	61,0
25.09.2014	58,6	54,1	58,9	57,7	61,9
26.09.2014	58,8	54,7	58,8	58,8	62,4
27.09.2014	56,6	57,2	57,1	54,8	63,4
28.09.2014	57,5	53,3	57,2	58,2	61,3
29.09.2014	57,5	52,2	57,3	58,1	60,7
30.09.2014	57,3	53,4	56,9	58,2	61,2
Gesamt	57,3	53,0	57,4	57,2	60,8

MP02

Bohnsdorf, Waldstr., Messstellen-Bericht

	Tag					Nacht				
	N1	N2	N2+	N1/N2 [%]	Verf. [%]	N1	N2	N2+	N1/N2 [%]	Verf. [%]
01.09.2014	85	80	80	106,3	100	15	16	16	93,8	100
02.09.2014	69	71	71	97,2	100	12	13	13	92,3	99
03.09.2014	79	83	83	95,2	100	16	16	16	100,0	100
04.09.2014	95	100	100	95,0	100	13	13	13	100,0	99
05.09.2014	103	111	111	92,8	100	9	9	9	100,0	100
06.09.2014	69	68	68	101,5	100	11	10	10	110,0	100
07.09.2014	82	80	80	102,5	100	17	17	17	100,0	100
08.09.2014	88	90	89	97,8	100	16	16	16	100,0	100
09.09.2014	93	92	92	101,1	100	14	13	13	107,7	100
10.09.2014	86	85	85	101,2	100	18	17	17	105,9	100
11.09.2014	100	101	101	99,0	100	11	11	11	100,0	100
12.09.2014	94	98	98	95,9	100	11	11	11	100,0	100
13.09.2014	66	69	69	95,7	100	10	11	11	90,9	100
14.09.2014	91	91	91	100,0	100	8	8	8	100,0	100
15.09.2014	85	88	88	96,6	100	16	17	17	94,1	100
16.09.2014	83	87	87	95,4	100	13	14	14	92,9	100
17.09.2014	85	88	88	96,6	100	15	14	14	107,1	100
18.09.2014	97	98	98	99,0	100	10	10	10	100,0	100
19.09.2014	103	106	106	97,2	100	10	10	10	100,0	100
20.09.2014	56	58	58	96,6	100	19	19	19	100,0	100
21.09.2014	82	82	82	100,0	100	20	20	20	100,0	100
22.09.2014	107	107	106	100,0	100	19	19	19	100,0	99
23.09.2014	98	100	100	98,0	100	13	13	13	100,0	100
24.09.2014	88	93	93	94,6	100	12	12	12	100,0	100
25.09.2014	104	107	107	97,2	100	14	14	14	100,0	100
26.09.2014	101	101	101	100,0	100	16	16	16	100,0	100
27.09.2014	69	70	70	98,6	100	13	13	13	100,0	100
28.09.2014	80	82	82	97,6	100	17	17	17	100,0	100
29.09.2014	87	89	89	97,8	100	15	15	15	100,0	100
30.09.2014	79	81	81	97,5	100	15	15	15	100,0	99
Gesamt	2604	2656	2654	98,0	100	418	419	419	99,8	100

MP02

Bohnsdorf, Waldstr.

Häufigkeitsverteilung der Maximalpegel

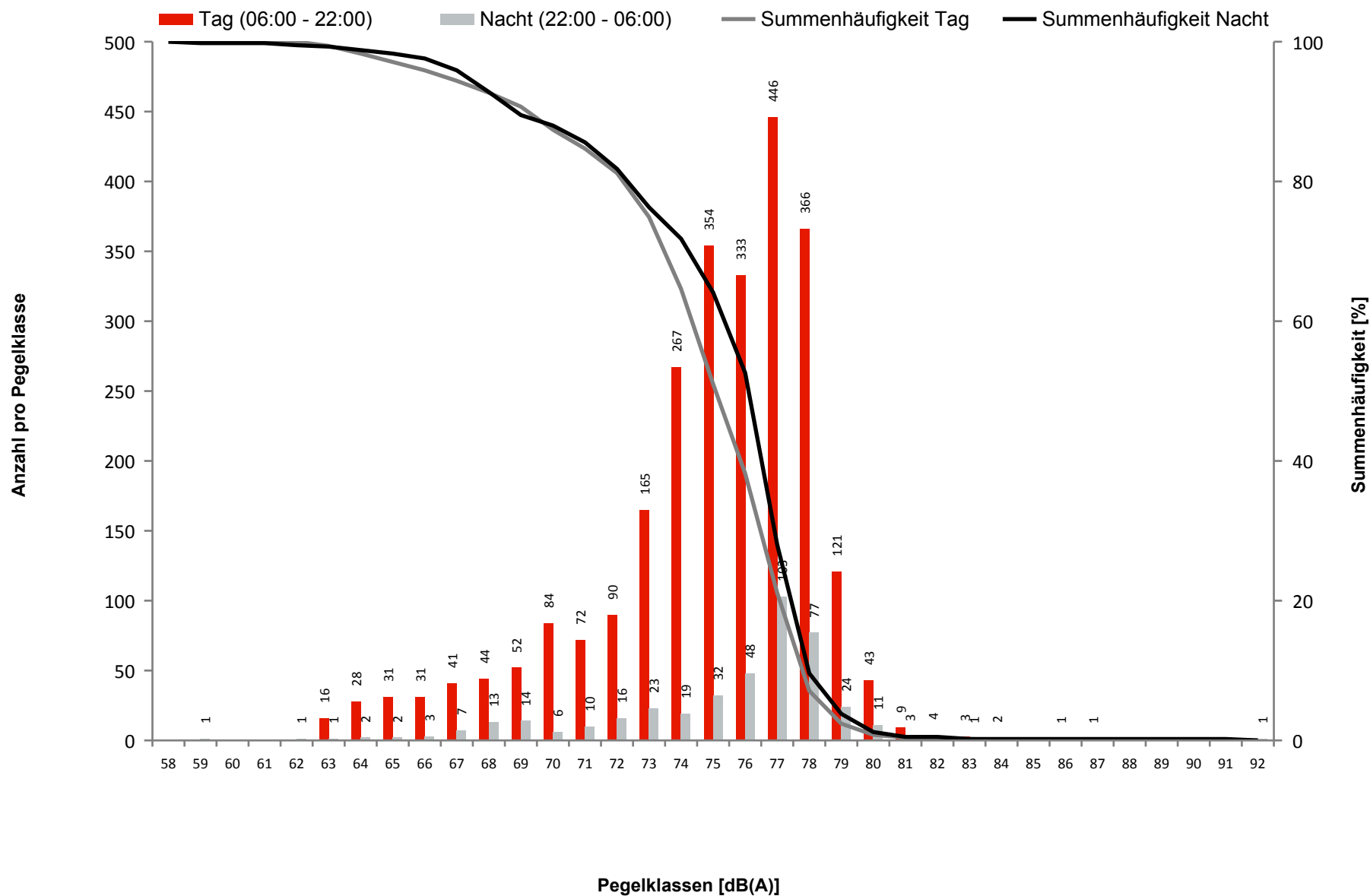

MP02

Bohnsdorf, Waldstr.

Ausfalldauer: 20 Minuten

Beginn	Ende	Sekunden
03.09.2014 01:44:01	03.09.2014 01:46:12	131
03.09.2014 11:00:03	03.09.2014 11:01:32	89
05.09.2014 01:44:02	05.09.2014 01:46:13	131
08.09.2014 12:00:03	08.09.2014 12:01:35	92
10.09.2014 12:00:03	10.09.2014 12:01:35	92
20.09.2014 13:00:03	20.09.2014 13:01:34	91
21.09.2014 18:00:03	21.09.2014 18:01:34	91
21.09.2014 18:01:34	21.09.2014 18:02:41	67
22.09.2014 13:07:00	22.09.2014 13:08:00	60
23.09.2014 00:04:00	23.09.2014 00:05:00	60
23.09.2014 00:11:00	23.09.2014 00:12:00	60
26.09.2014 11:57:00	26.09.2014 11:59:00	120
01.10.2014 01:44:00	01.10.2014 01:46:13	133

Ausfallgrund
Fehler Schallpegelmesser
Stromausfall
Fehler Schallpegelmesser
Stromausfall
Stromausfall
Stromausfall
Stromausfall
Parameter Änderung
Windgeschwindigkeit
Windgeschwindigkeit
Windgeschwindigkeit
Windgeschwindigkeit
Fehler Schallpegelmesser

MP03

Waßmannsdorf, Dorfstr.

Tageswerte des gemessenen Fluggeräuschs

Fluggeräusch Tag: 58,4 dB(A) | Fluggeräusch Nacht: 54,0 dB(A)

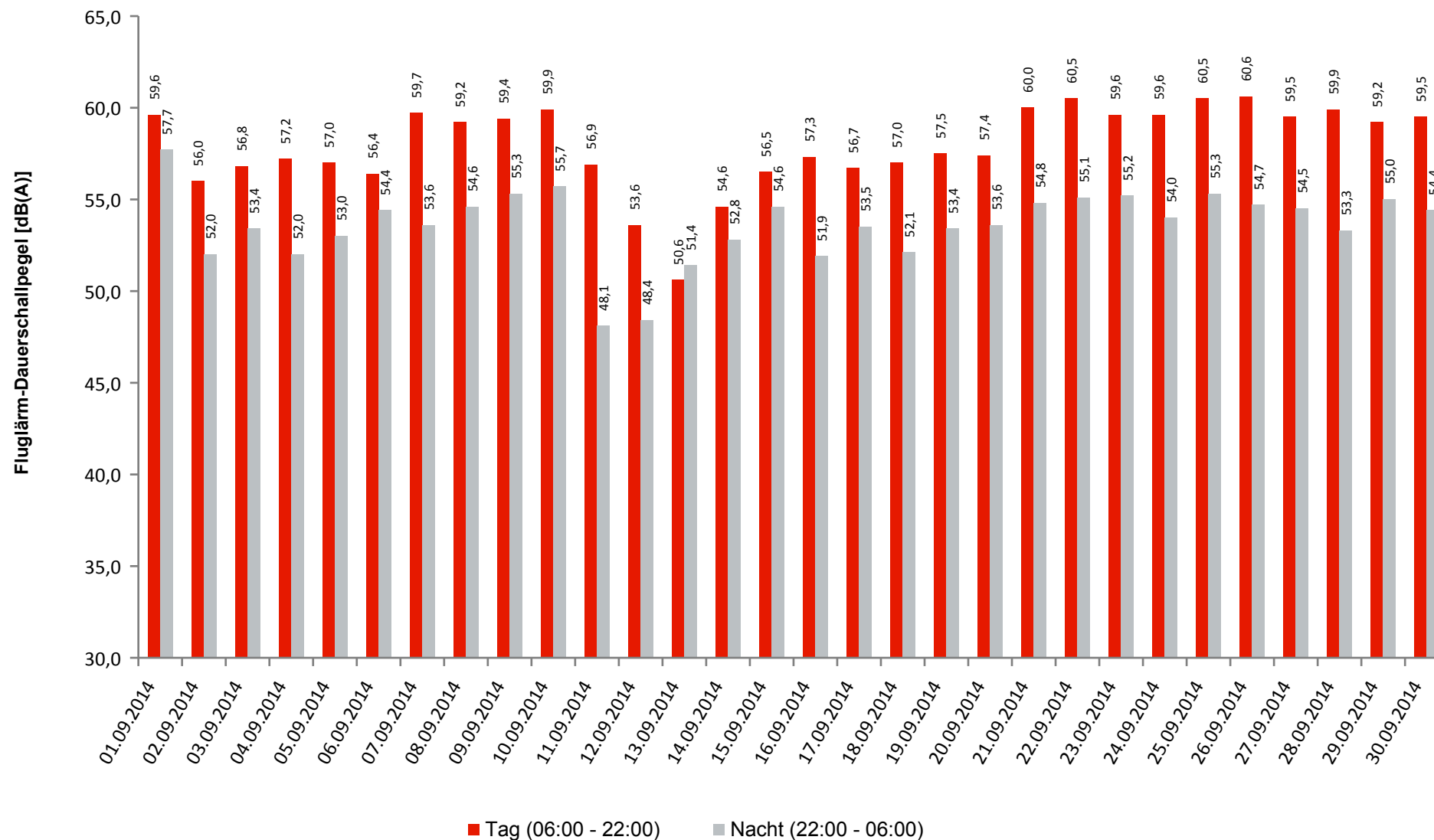

MP03
Waßmannsdorf, Dorfstr.

	Gesamtgeräusch [dB(A)]				
	L _{eq} Tag	L _{eq} Nacht/L _N	L _D	L _E	L _{DEN}
01.09.2014	60,9	58,5	61,3	59,6	65,4
02.09.2014	59,4	55,9	59,6	58,9	63,3
03.09.2014	59,7	56,9	60,2	57,5	63,9
04.09.2014	59,7	57,9	59,7	59,6	64,8
05.09.2014	59,4	55,6	59,7	58,1	63,0
06.09.2014	58,2	56,0	58,3	57,9	63,0
07.09.2014	60,9	55,4	59,9	63,0	64,3
08.09.2014	60,7	56,4	60,9	60,0	64,2
09.09.2014	60,5	57,0	60,7	59,5	64,4
10.09.2014	61,2	57,3	61,3	60,9	64,9
11.09.2014	59,8	53,9	60,2	57,9	62,2
12.09.2014	58,6	52,0	58,9	57,5	60,8
13.09.2014	54,7	54,3	54,9	54,3	60,7
14.09.2014	57,3	56,3	56,1	59,7	63,2
15.09.2014	59,4	57,0	59,4	59,5	64,1
16.09.2014	60,0	55,4	60,0	60,0	63,4
17.09.2014	59,3	55,9	59,4	59,2	63,3
18.09.2014	59,5	55,1	60,0	58,0	62,8
19.09.2014	59,8	56,0	60,0	59,2	63,5
20.09.2014	58,6	55,5	58,7	58,3	62,8
21.09.2014	60,5	55,5	60,8	59,2	63,5
22.09.2014	61,8	56,5	62,2	60,1	64,6
23.09.2014	61,4	56,8	61,9	59,6	64,5
24.09.2014	61,0	55,9	61,3	60,1	64,0
25.09.2014	61,7	57,0	62,1	60,0	64,8
26.09.2014	61,6	56,0	61,9	60,7	64,3
27.09.2014	60,5	56,1	60,7	59,8	63,9
28.09.2014	60,7	54,8	60,6	61,0	63,5
29.09.2014	60,7	57,1	61,1	59,1	64,4
30.09.2014	60,7	55,4	60,7	60,6	63,7
Gesamt	60,1	56,1	60,3	59,5	63,8

	Fluggeräusch [dB(A)]				
	L _{eq} Tag	L _{eq} Nacht/L _N	L _D	L _E	L _{DEN}
01.09.2014	59,6	57,7	59,9	58,5	64,5
02.09.2014	56,0	52,0	56,0	56,1	59,8
03.09.2014	56,8	53,4	57,4	54,2	60,6
04.09.2014	57,2	52,0	57,1	57,7	60,4
05.09.2014	57,0	53,0	57,5	55,2	60,5
06.09.2014	56,4	54,4	56,6	56,0	61,3
07.09.2014	59,7	53,6	59,4	60,4	62,5
08.09.2014	59,2	54,6	59,5	58,1	62,5
09.09.2014	59,4	55,3	59,6	58,6	62,9
10.09.2014	59,9	55,7	60,2	58,6	63,3
11.09.2014	56,9	48,1	57,5	54,0	58,0
12.09.2014	53,6	48,4	54,1	51,5	56,4
13.09.2014	50,6	51,4	50,5	50,8	57,6
14.09.2014	54,6	52,8	51,7	58,5	60,4
15.09.2014	56,5	54,6	56,7	56,2	61,5
16.09.2014	57,3	51,9	57,3	57,2	60,3
17.09.2014	56,7	53,5	56,6	56,9	60,9
18.09.2014	57,0	52,1	57,4	55,6	60,1
19.09.2014	57,5	53,4	57,8	56,7	61,1
20.09.2014	57,4	53,6	57,4	57,5	61,2
21.09.2014	60,0	54,8	60,3	58,7	62,9
22.09.2014	60,5	55,1	60,9	59,2	63,3
23.09.2014	59,6	55,2	60,0	58,5	63,0
24.09.2014	59,6	54,0	59,8	59,2	62,5
25.09.2014	60,5	55,3	60,9	59,3	63,4
26.09.2014	60,6	54,7	60,9	59,8	63,2
27.09.2014	59,5	54,5	59,7	58,9	62,6
28.09.2014	59,9	53,3	59,8	60,2	62,4
29.09.2014	59,2	55,0	59,7	57,2	62,5
30.09.2014	59,5	54,4	59,6	59,2	62,6
Gesamt	58,4	54,0	58,6	57,8	61,8

MP03
Waßmannsdorf, Dorfstr., Messstellen-Bericht

	Tag					Nacht				
	N1	N2	N2+	N1/N2 [%]	Verf. [%]	N1	N2	N2+	N1/N2 [%]	Verf. [%]
01.09.2014	94	84	84	111,9	100	19	16	16	118,8	100
02.09.2014	137	107	107	128,0	100	19	23	23	82,6	100
03.09.2014	136	100	100	136,0	100	27	18	18	150,0	100
04.09.2014	162	157	157	103,2	100	15	21	21	71,4	100
05.09.2014	165	118	118	139,8	100	23	16	16	143,8	100
06.09.2014	112	66	66	169,7	100	14	9	9	155,6	100
07.09.2014	92	90	90	102,2	100	11	11	11	100,0	100
08.09.2014	83	86	86	96,5	100	11	10	10	110,0	100
09.09.2014	85	87	87	97,7	100	15	15	15	100,0	100
10.09.2014	90	90	89	100,0	100	17	14	14	121,4	100
11.09.2014	167	112	112	149,1	100	19	15	15	126,7	100
12.09.2014	137	96	96	142,7	100	23	17	17	135,3	100
13.09.2014	94	72	72	130,6	100	22	16	16	137,5	100
14.09.2014	121	91	91	133,0	100	23	21	21	109,5	100
15.09.2014	147	104	104	141,3	100	28	20	20	140,0	100
16.09.2014	145	108	108	134,3	100	23	15	15	153,3	100
17.09.2014	139	99	99	140,4	100	21	17	17	123,5	100
18.09.2014	162	114	114	142,1	100	17	12	12	141,7	100
19.09.2014	145	135	135	107,4	100	27	32	32	84,4	100
20.09.2014	90	89	89	101,1	100	8	8	8	100,0	100
21.09.2014	87	89	89	97,8	100	12	12	12	100,0	100
22.09.2014	96	95	95	101,1	100	11	11	11	100,0	100
23.09.2014	93	96	96	96,9	100	15	15	15	100,0	100
24.09.2014	98	99	99	99,0	100	12	13	13	92,3	100
25.09.2014	112	117	117	95,7	100	16	16	16	100,0	100
26.09.2014	108	109	109	99,1	100	12	12	12	100,0	100
27.09.2014	79	80	80	98,8	100	11	11	11	100,0	100
28.09.2014	92	93	93	98,9	100	9	9	9	100,0	100
29.09.2014	88	90	90	97,8	100	14	14	14	100,0	100
30.09.2014	76	76	76	100,0	100	12	12	12	100,0	100
Gesamt	3432	2949	2948	116,4	100	506	451	451	112,2	100

MP03

Waßmannsdorf, Dorfstr.

Häufigkeitsverteilung der Maximalpegel

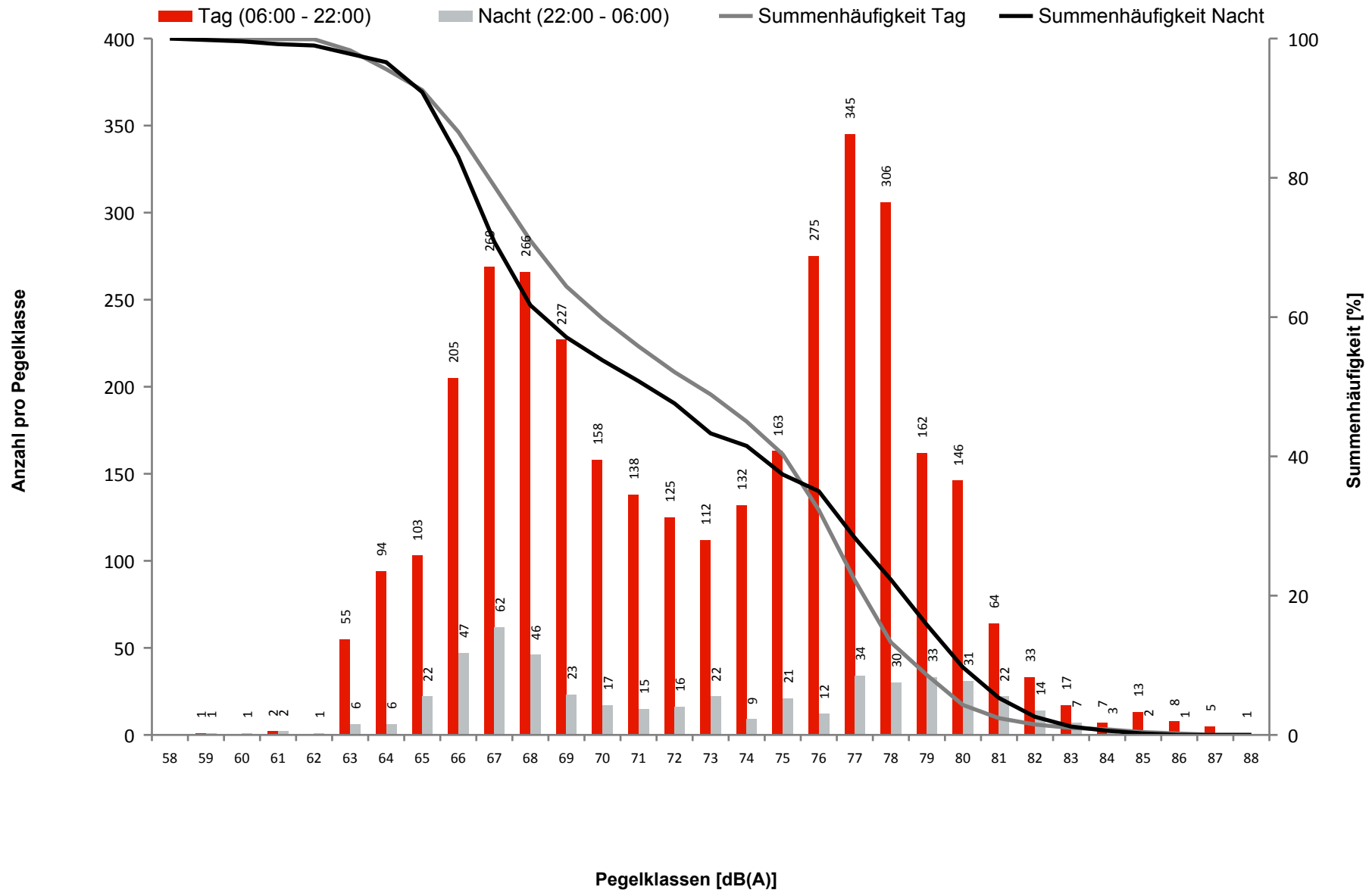

MP03**Waßmannsdorf, Dorfstr.**

Ausfalldauer: 12 Minuten

Beginn	Ende	Sekunden
03.09.2014 11:00:03	03.09.2014 11:01:44	101
08.09.2014 12:00:03	08.09.2014 12:01:41	98
10.09.2014 12:00:03	10.09.2014 12:01:40	97
14.09.2014 01:44:01	14.09.2014 01:45:07	66
20.09.2014 13:00:03	20.09.2014 13:01:41	98
21.09.2014 18:00:02	21.09.2014 18:01:37	95
22.09.2014 14:09:00	22.09.2014 14:10:00	60
25.09.2014 14:34:00	25.09.2014 14:35:00	60
29.09.2014 01:44:01	29.09.2014 01:45:08	67

Ausfallgrund
Stromausfall
Stromausfall
Stromausfall
Fehler Schallpegelmesser
Stromausfall
Stromausfall
Windgeschwindigkeit
Windgeschwindigkeit
Fehler Schallpegelmesser

MP04

Selchow, Glasower Str.

Tageswerte des gemessenen Fluggeräuschs

Fluggeräusch Tag: 53,2 dB(A) | Fluggeräusch Nacht: 49,2 dB(A)

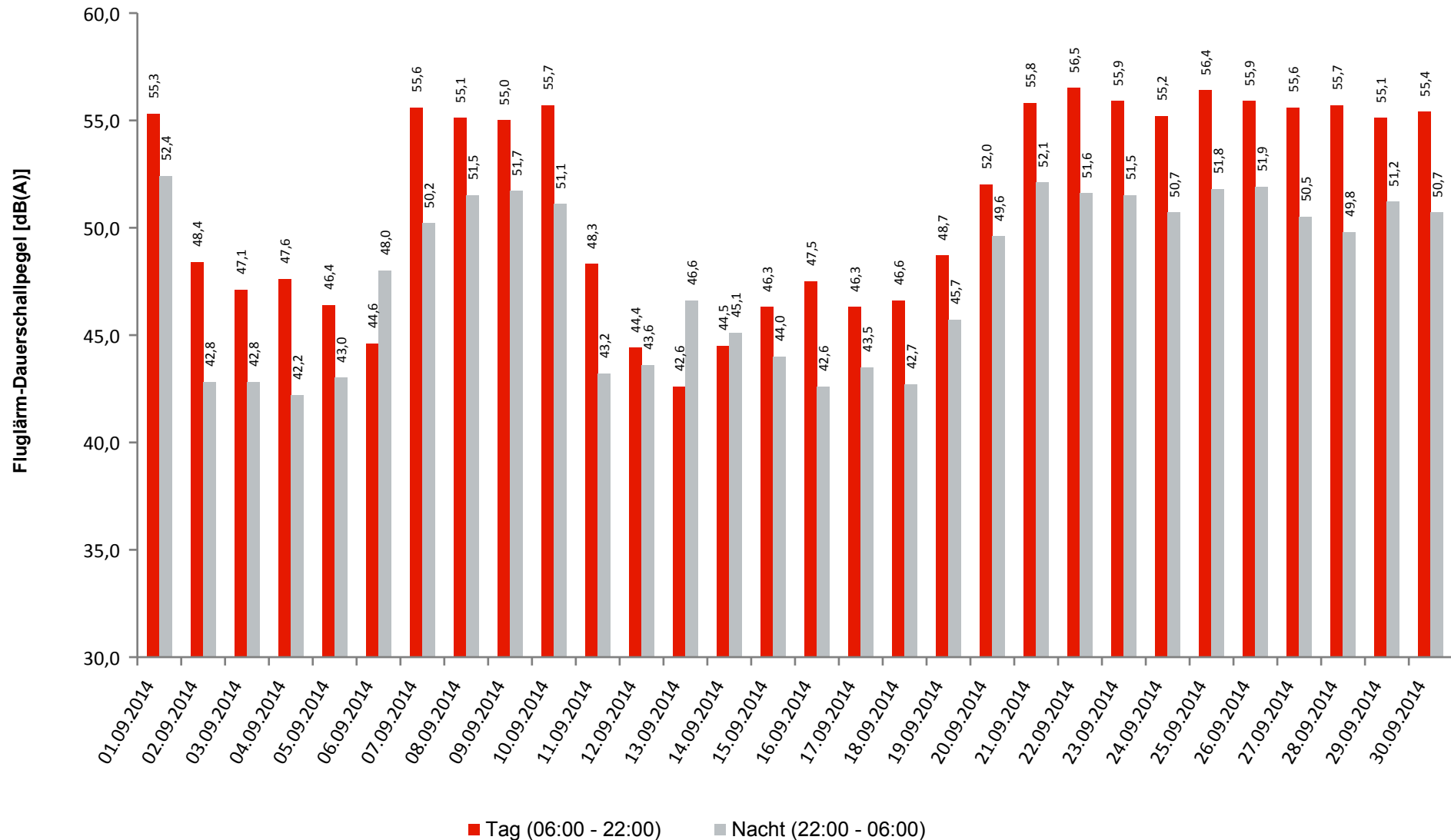

MP04
Selchow, Glasower Str.

	Gesamtgeräusch [dB(A)]				
	L _{eq} Tag	L _{eq} Nacht/L _N	L _D	L _E	L _{DEN}
01.09.2014	57,7	53,3	58,2	55,5	60,9
02.09.2014	53,0	47,0	53,4	51,8	55,5
03.09.2014	52,9	48,2	53,3	51,1	56,0
04.09.2014	55,7	47,1	56,5	51,8	56,8
05.09.2014	53,3	46,1	53,9	50,8	55,1
06.09.2014	53,0	50,0	53,5	51,0	57,1
07.09.2014	56,5	51,3	56,2	57,4	59,8
08.09.2014	57,1	52,4	57,3	56,5	60,3
09.09.2014	56,5	52,7	56,8	55,4	60,2
10.09.2014	57,2	52,0	57,2	57,1	60,3
11.09.2014	54,0	49,3	54,5	51,8	57,0
12.09.2014	53,0	47,0	53,3	51,8	55,5
13.09.2014	50,3	49,4	50,4	50,0	56,0
14.09.2014	51,7	47,8	51,6	51,9	55,5
15.09.2014	55,0	47,7	55,7	51,6	56,6
16.09.2014	52,3	46,2	52,4	52,0	54,9
17.09.2014	52,2	46,6	52,3	51,9	55,0
18.09.2014	51,9	46,0	52,4	49,9	54,3
19.09.2014	52,7	47,7	53,3	50,4	55,5
20.09.2014	55,2	51,1	55,3	54,9	58,8
21.09.2014	56,7	52,6	57,0	55,7	60,2
22.09.2014	59,5	52,6	60,1	57,2	61,4
23.09.2014	57,1	52,6	57,1	57,0	60,5
24.09.2014	57,3	51,7	57,7	55,7	59,9
25.09.2014	57,6	52,8	58,0	56,4	60,7
26.09.2014	57,7	52,7	58,1	56,5	60,7
27.09.2014	56,6	51,4	56,6	56,5	59,6
28.09.2014	56,6	52,4	56,6	56,8	60,2
29.09.2014	56,3	52,2	56,8	54,3	59,7
30.09.2014	56,4	51,4	56,4	56,3	59,5
Gesamt	55,7	50,7	56,0	54,6	58,7

	Fluggeräusch [dB(A)]				
	L _{eq} Tag	L _{eq} Nacht/L _N	L _D	L _E	L _{DEN}
01.09.2014	55,3	52,4	55,6	54,3	59,6
02.09.2014	48,4	42,8	48,1	49,1	51,4
03.09.2014	47,1	42,8	47,0	47,3	50,7
04.09.2014	47,6	42,2	47,4	48,1	50,7
05.09.2014	46,4	43,0	46,1	47,0	50,5
06.09.2014	44,6	48,0	44,5	44,8	53,8
07.09.2014	55,6	50,2	55,2	56,7	58,8
08.09.2014	55,1	51,5	55,3	54,4	58,9
09.09.2014	55,0	51,7	55,2	54,4	59,0
10.09.2014	55,7	51,1	56,1	54,6	59,0
11.09.2014	48,3	43,2	49,0	44,6	51,0
12.09.2014	44,4	43,6	44,6	43,8	50,1
13.09.2014	42,6	46,6	42,2	43,6	52,3
14.09.2014	44,5	45,1	44,5	44,7	51,4
15.09.2014	46,3	44,0	46,0	47,3	51,2
16.09.2014	47,5	42,6	47,1	48,3	50,9
17.09.2014	46,3	43,5	46,1	46,7	50,8
18.09.2014	46,6	42,7	46,6	46,6	50,4
19.09.2014	48,7	45,7	49,2	46,7	52,8
20.09.2014	52,0	49,6	51,0	54,1	57,0
21.09.2014	55,8	52,1	56,1	54,9	59,6
22.09.2014	56,5	51,6	56,6	56,2	59,7
23.09.2014	55,9	51,5	55,8	56,2	59,4
24.09.2014	55,2	50,7	55,2	55,0	58,6
25.09.2014	56,4	51,8	56,6	55,7	59,7
26.09.2014	55,9	51,9	55,9	55,8	59,6
27.09.2014	55,6	50,5	55,6	55,7	58,8
28.09.2014	55,7	49,8	55,6	56,2	58,5
29.09.2014	55,1	51,2	55,6	53,0	58,6
30.09.2014	55,4	50,7	55,3	55,6	58,8
Gesamt	53,2	49,2	53,3	53,0	56,9

MP04
Selchow, Glasower Str., Messstellen-Bericht

	Tag					Nacht				
	N1	N2	N2+	N1/N2 [%]	Verf. [%]	N1	N2	N2+	N1/N2 [%]	Verf. [%]
01.09.2014	86	84	84	102,4	100	15	16	16	93,8	100
02.09.2014	54	84	84	64,3	100	12	12	12	100,0	100
03.09.2014	56	88	88	63,6	100	15	16	16	93,8	100
04.09.2014	70	103	103	68,0	100	12	13	13	92,3	100
05.09.2014	52	99	99	52,5	100	15	16	16	93,8	100
06.09.2014	35	60	60	58,3	100	10	9	9	111,1	100
07.09.2014	90	90	90	100,0	100	12	11	11	109,1	100
08.09.2014	80	86	86	93,0	100	11	10	10	110,0	100
09.09.2014	81	87	87	93,1	100	15	15	15	100,0	100
10.09.2014	87	90	89	96,7	100	14	14	14	100,0	100
11.09.2014	37	100	100	37,0	100	13	15	15	86,7	100
12.09.2014	30	84	84	35,7	100	16	16	16	100,0	100
13.09.2014	23	68	68	33,8	100	15	16	16	93,8	100
14.09.2014	44	80	80	55,0	100	21	21	21	100,0	100
15.09.2014	52	93	93	55,9	100	17	18	18	94,4	100
16.09.2014	58	94	94	61,7	100	14	14	14	100,0	100
17.09.2014	55	88	88	62,5	100	16	16	16	100,0	100
18.09.2014	57	99	99	57,6	100	12	12	12	100,0	100
19.09.2014	44	97	97	45,4	100	19	22	22	86,4	100
20.09.2014	47	58	58	81,0	100	8	8	8	100,0	100
21.09.2014	84	89	89	94,4	100	12	12	12	100,0	100
22.09.2014	92	95	95	96,8	100	11	11	11	100,0	100
23.09.2014	86	96	96	89,6	100	15	15	15	100,0	100
24.09.2014	92	99	99	92,9	100	13	13	13	100,0	100
25.09.2014	100	117	117	85,5	100	16	16	16	100,0	100
26.09.2014	102	109	109	93,6	100	12	12	12	100,0	100
27.09.2014	75	80	80	93,8	100	10	10	10	100,0	100
28.09.2014	87	93	93	93,5	100	9	9	9	100,0	100
29.09.2014	82	90	90	91,1	100	14	14	14	100,0	100
30.09.2014	73	76	76	96,1	100	12	12	12	100,0	100
Gesamt	2011	2676	2675	75,1	100	406	414	414	98,1	100

MP04

Selchow, Glasower Str.

Häufigkeitsverteilung der Maximalpegel

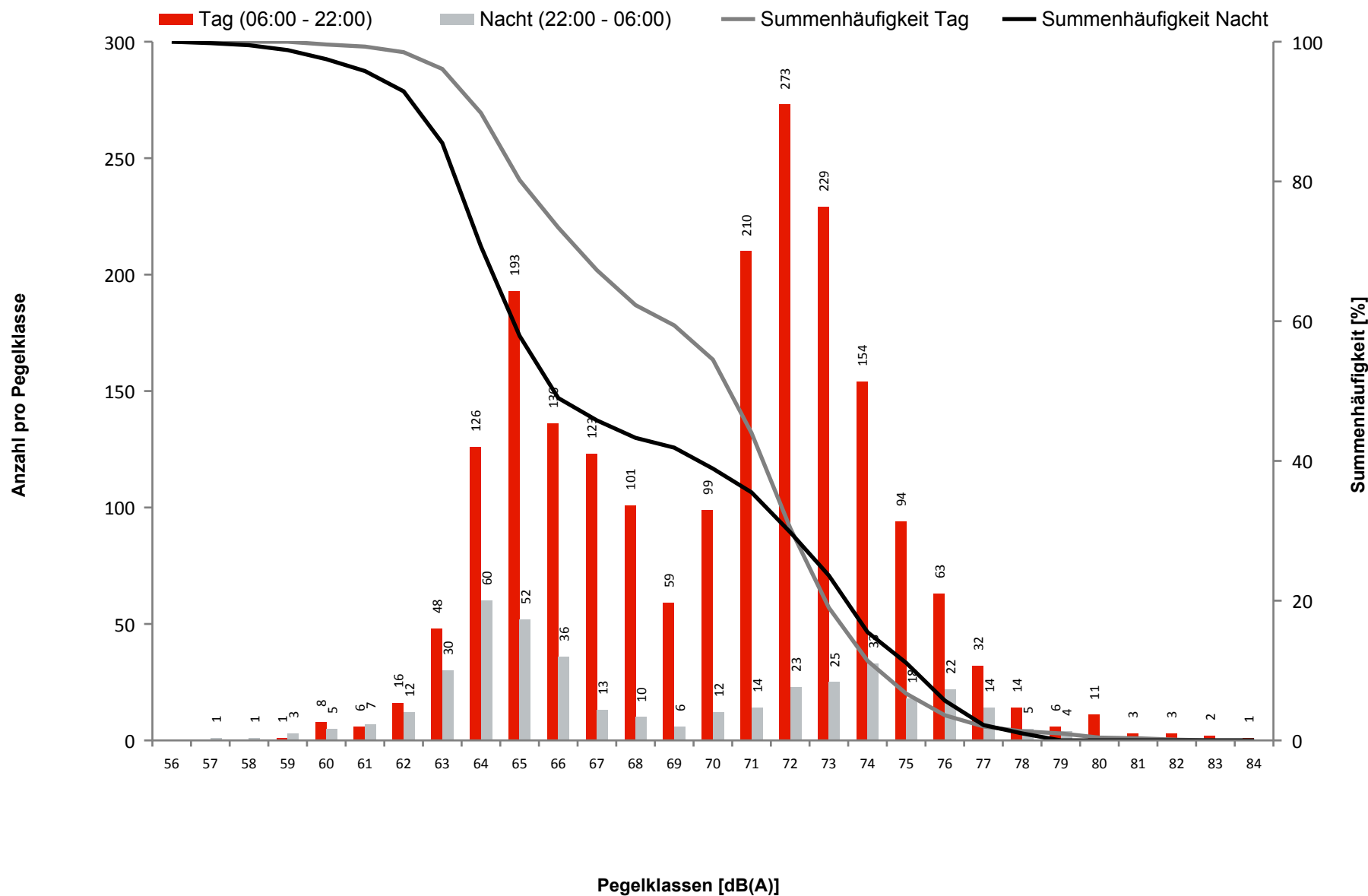

MP04

Selchow, Glasower Str.

Ausfalldauer: 13 Minuten

Beginn	Ende	Sekunden
03.09.2014 11:00:03	03.09.2014 11:01:34	91
08.09.2014 12:00:03	08.09.2014 12:01:31	88
09.09.2014 01:44:01	09.09.2014 01:45:35	94
10.09.2014 12:00:03	10.09.2014 12:01:35	92
20.09.2014 13:00:03	20.09.2014 13:01:33	90
21.09.2014 18:00:03	21.09.2014 18:01:32	89
22.09.2014 14:09:00	22.09.2014 14:10:00	60
25.09.2014 14:34:00	25.09.2014 14:35:00	60
01.10.2014 01:44:01	01.10.2014 01:45:29	88

Ausfallgrund
Stromausfall
Stromausfall
Fehler Schallpegelmesser
Stromausfall
Stromausfall
Stromausfall
Windgeschwindigkeit
Windgeschwindigkeit
Fehler Schallpegelmesser

MP05

Hubertus, Neu Chateller Weg

Tageswerte des gemessenen Fluggeräuschs

Fluggeräusch Tag: 61,4 dB(A) | Fluggeräusch Nacht: 57,3 dB(A)

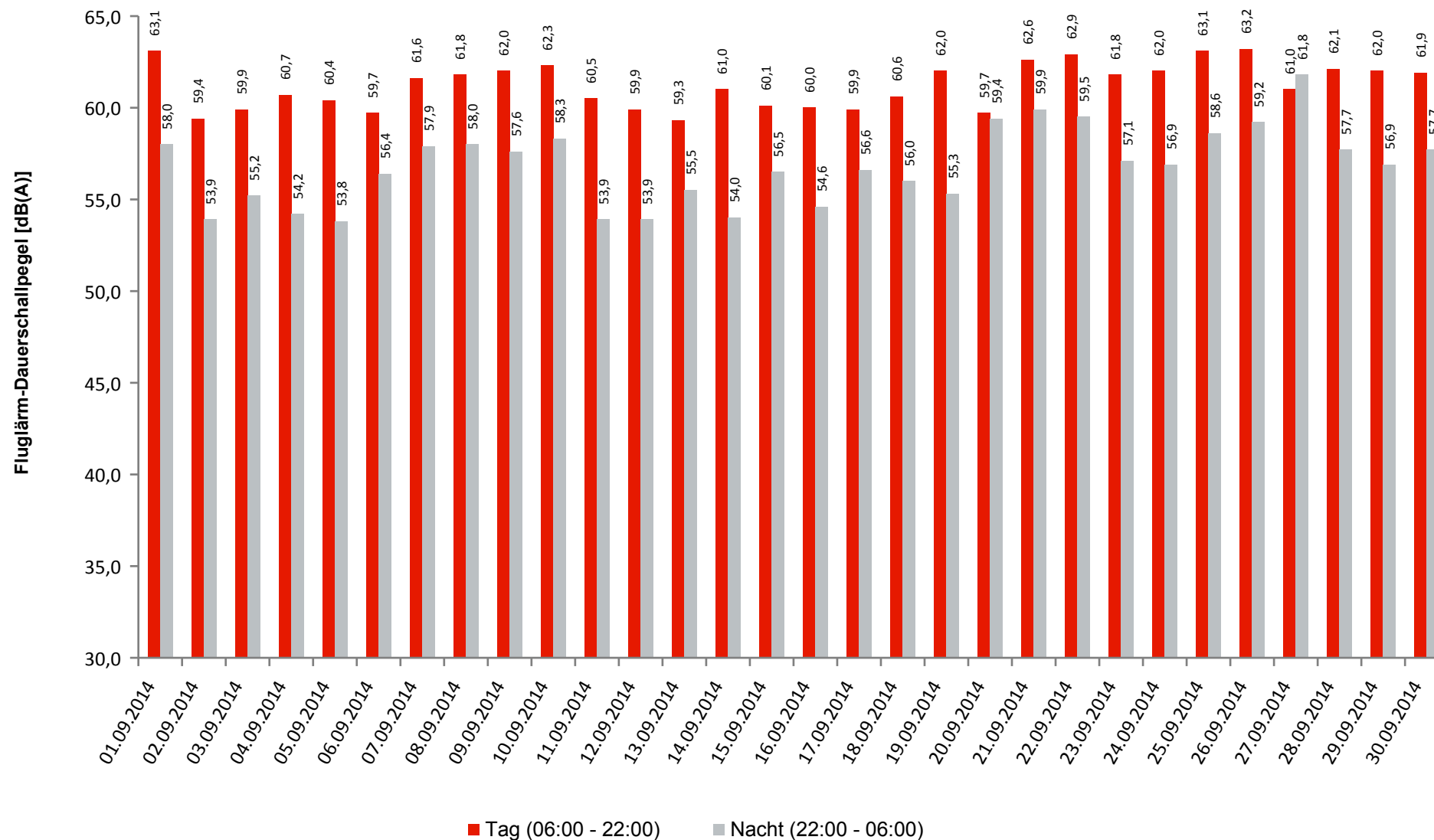

MP05
Hubertus, Neu Chateller Weg

	Gesamtgeräusch [dB(A)]				
	L _{eq} Tag	L _{eq} Nacht/L _N	L _D	L _E	L _{DEN}
01.09.2014	63,2	58,2	63,6	62,1	66,2
02.09.2014	59,6	54,1	59,7	59,1	62,4
03.09.2014	60,2	55,4	60,8	57,9	63,2
04.09.2014	60,8	54,5	60,8	60,8	63,4
05.09.2014	60,6	54,1	60,9	59,8	63,0
06.09.2014	60,0	56,7	60,3	58,8	64,0
07.09.2014	62,0	58,0	61,3	63,5	66,0
08.09.2014	62,0	58,1	61,9	62,1	65,8
09.09.2014	62,2	57,7	62,0	62,8	65,8
10.09.2014	62,5	58,5	62,6	62,5	66,2
11.09.2014	60,7	54,2	61,1	58,9	62,8
12.09.2014	60,1	54,1	60,3	59,1	62,6
13.09.2014	59,5	55,6	59,4	59,7	63,3
14.09.2014	61,0	54,2	61,2	60,6	63,3
15.09.2014	60,3	56,6	60,8	57,9	63,9
16.09.2014	60,2	54,9	60,2	60,1	63,2
17.09.2014	60,1	56,8	60,4	59,0	64,1
18.09.2014	61,0	56,5	61,4	59,5	64,2
19.09.2014	62,3	55,5	62,5	61,5	64,5
20.09.2014	60,0	59,5	60,5	58,0	65,9
21.09.2014	62,7	60,1	62,6	62,8	67,3
22.09.2014	63,2	59,6	63,3	63,0	67,1
23.09.2014	61,9	57,9	61,7	62,7	65,8
24.09.2014	62,6	57,6	62,2	63,5	65,9
25.09.2014	63,4	58,9	63,7	62,4	66,7
26.09.2014	63,4	59,3	63,5	63,1	67,0
27.09.2014	61,2	61,9	61,7	59,3	68,1
28.09.2014	62,3	58,6	62,1	62,9	66,3
29.09.2014	62,4	57,1	62,3	62,6	65,5
30.09.2014	62,1	57,7	61,8	62,8	65,7
Gesamt	61,6	57,5	61,7	61,3	65,3

	Fluggeräusch [dB(A)]				
	L _{eq} Tag	L _{eq} Nacht/L _N	L _D	L _E	L _{DEN}
01.09.2014	63,1	58,0	63,5	61,9	66,0
02.09.2014	59,4	53,9	59,5	59,0	62,3
03.09.2014	59,9	55,2	60,4	57,7	62,9
04.09.2014	60,7	54,2	60,7	60,7	63,2
05.09.2014	60,4	53,8	60,6	59,7	62,7
06.09.2014	59,7	56,4	60,0	58,6	63,7
07.09.2014	61,6	57,9	61,2	62,6	65,6
08.09.2014	61,8	58,0	61,8	62,0	65,7
09.09.2014	62,0	57,6	61,8	62,7	65,6
10.09.2014	62,3	58,3	62,4	62,1	66,0
11.09.2014	60,5	53,9	61,0	58,7	62,7
12.09.2014	59,9	53,9	60,2	59,0	62,5
13.09.2014	59,3	55,5	59,2	59,5	63,2
14.09.2014	61,0	54,0	61,1	60,5	63,2
15.09.2014	60,1	56,5	60,7	57,7	63,8
16.09.2014	60,0	54,6	60,0	60,0	63,0
17.09.2014	59,9	56,6	60,2	58,8	63,9
18.09.2014	60,6	56,0	61,0	59,2	63,8
19.09.2014	62,0	55,3	62,2	61,5	64,3
20.09.2014	59,7	59,4	60,3	57,7	65,7
21.09.2014	62,6	59,9	62,6	62,7	67,1
22.09.2014	62,9	59,5	63,0	62,7	66,9
23.09.2014	61,8	57,1	61,5	62,5	65,2
24.09.2014	62,0	56,9	61,5	63,2	65,4
25.09.2014	63,1	58,6	63,4	62,2	66,4
26.09.2014	63,2	59,2	63,3	62,9	66,9
27.09.2014	61,0	61,8	61,5	59,1	67,9
28.09.2014	62,1	57,7	61,9	62,7	65,7
29.09.2014	62,0	56,9	61,9	62,5	65,2
30.09.2014	61,9	57,7	61,6	62,7	65,6
Gesamt	61,4	57,3	61,5	61,1	65,0

MP05
Hubertus, Neu Chateller Weg, Messstellen-Bericht

	Tag					Nacht				
	N1	N2	N2+	N1/N2 [%]	Verf. [%]	N1	N2	N2+	N1/N2 [%]	Verf. [%]
01.09.2014	85	80	80	106,3	100	15	16	16	93,8	100
02.09.2014	71	71	71	100,0	100	12	13	13	92,3	100
03.09.2014	83	83	83	100,0	100	16	16	16	100,0	100
04.09.2014	98	100	100	98,0	100	13	13	13	100,0	100
05.09.2014	105	111	111	94,6	100	9	9	9	100,0	100
06.09.2014	69	68	68	101,5	100	11	10	10	110,0	100
07.09.2014	86	80	80	107,5	100	17	17	17	100,0	100
08.09.2014	88	90	89	97,8	100	16	16	16	100,0	100
09.09.2014	94	92	92	102,2	100	14	13	13	107,7	100
10.09.2014	87	85	85	102,4	100	18	17	17	105,9	100
11.09.2014	101	101	101	100,0	100	12	11	11	109,1	100
12.09.2014	98	98	98	100,0	100	11	11	11	100,0	100
13.09.2014	69	69	69	100,0	100	11	11	11	100,0	100
14.09.2014	90	91	91	98,9	100	8	8	8	100,0	100
15.09.2014	85	88	88	96,6	100	18	17	17	105,9	100
16.09.2014	87	87	87	100,0	100	14	14	14	100,0	100
17.09.2014	89	88	88	101,1	100	15	14	14	107,1	100
18.09.2014	99	98	98	101,0	100	10	10	10	100,0	100
19.09.2014	105	106	106	99,1	100	10	10	10	100,0	100
20.09.2014	57	58	58	98,3	100	19	19	19	100,0	100
21.09.2014	82	82	82	100,0	100	20	20	20	100,0	100
22.09.2014	109	107	107	101,9	100	19	19	19	100,0	99
23.09.2014	99	100	100	99,0	100	13	13	13	100,0	100
24.09.2014	89	93	93	95,7	100	12	12	12	100,0	100
25.09.2014	106	107	107	99,1	100	14	14	14	100,0	100
26.09.2014	102	101	101	101,0	100	16	16	16	100,0	100
27.09.2014	70	70	70	100,0	100	13	13	13	100,0	100
28.09.2014	81	82	82	98,8	100	17	17	17	100,0	100
29.09.2014	87	89	89	97,8	100	15	15	15	100,0	100
30.09.2014	79	81	81	97,5	100	15	15	15	100,0	100
Gesamt	2650	2656	2655	99,8	100	423	419	419	101,0	100

MP05

Hubertus, Neu Chateller Weg

Häufigkeitsverteilung der Maximalpegel

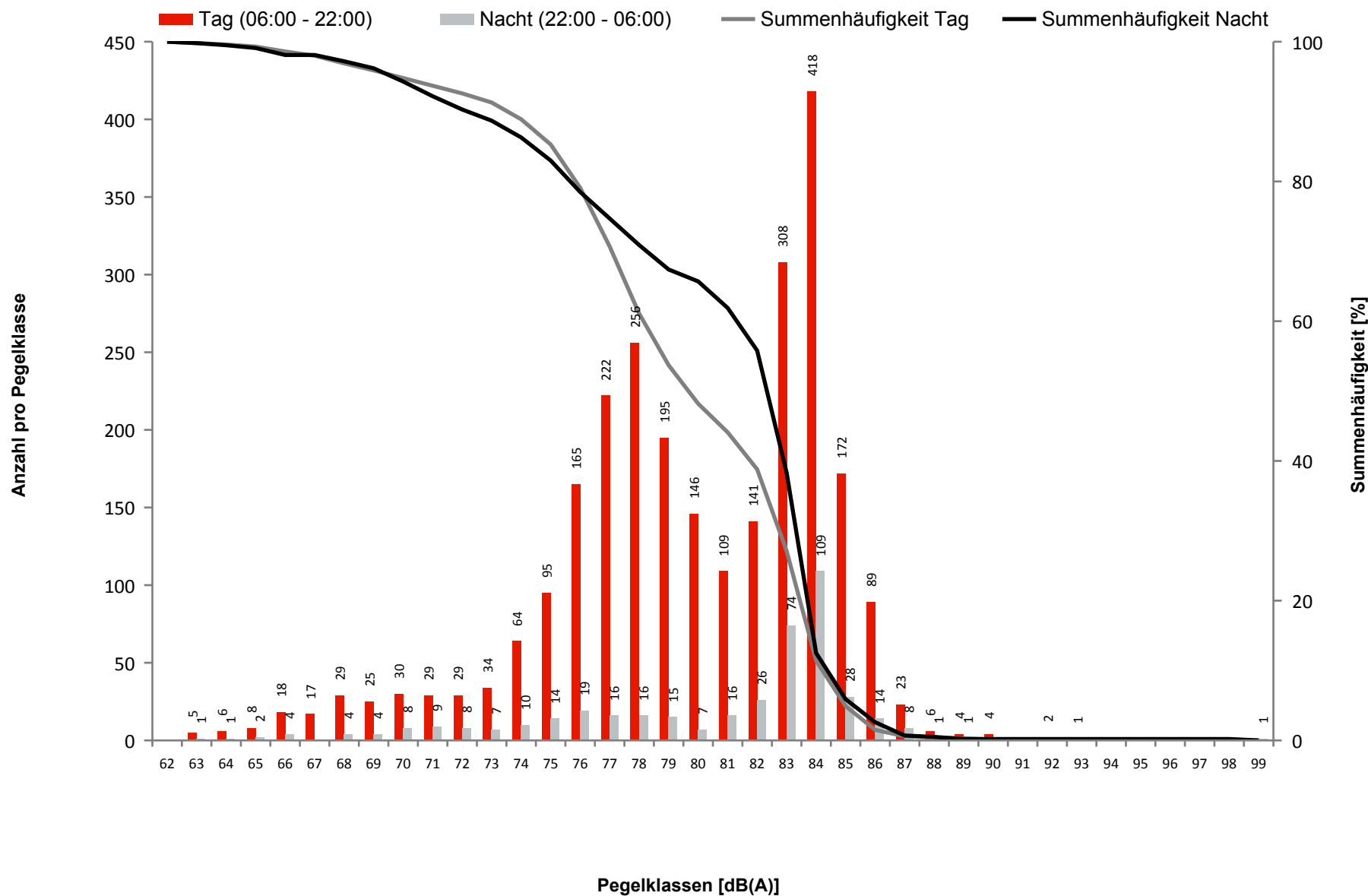

MP05

Hubertus, Neu Chateller Weg

Ausfalldauer: 13 Minuten

Beginn	Ende	Sekunden
03.09.2014 11:00:03	03.09.2014 11:01:37	94
08.09.2014 12:00:02	08.09.2014 12:01:31	89
10.09.2014 12:00:03	10.09.2014 12:01:34	91
20.09.2014 13:00:03	20.09.2014 13:01:38	95
21.09.2014 18:00:03	21.09.2014 18:01:31	88
22.09.2014 13:07:00	22.09.2014 13:08:00	60
23.09.2014 00:04:00	23.09.2014 00:05:00	60
23.09.2014 00:11:00	23.09.2014 00:12:00	60
26.09.2014 11:57:00	26.09.2014 11:59:00	120

Ausfallgrund
Stromausfall
Stromausfall
Stromausfall
Stromausfall
Stromausfall
Windgeschwindigkeit
Windgeschwindigkeit
Windgeschwindigkeit
Windgeschwindigkeit

MP06

Waltersdorf, Siedlung

Tageswerte des gemessenen Fluggeräuschs

Fluggeräusch Tag: 50,8 dB(A) | Fluggeräusch Nacht: 45,6 dB(A)

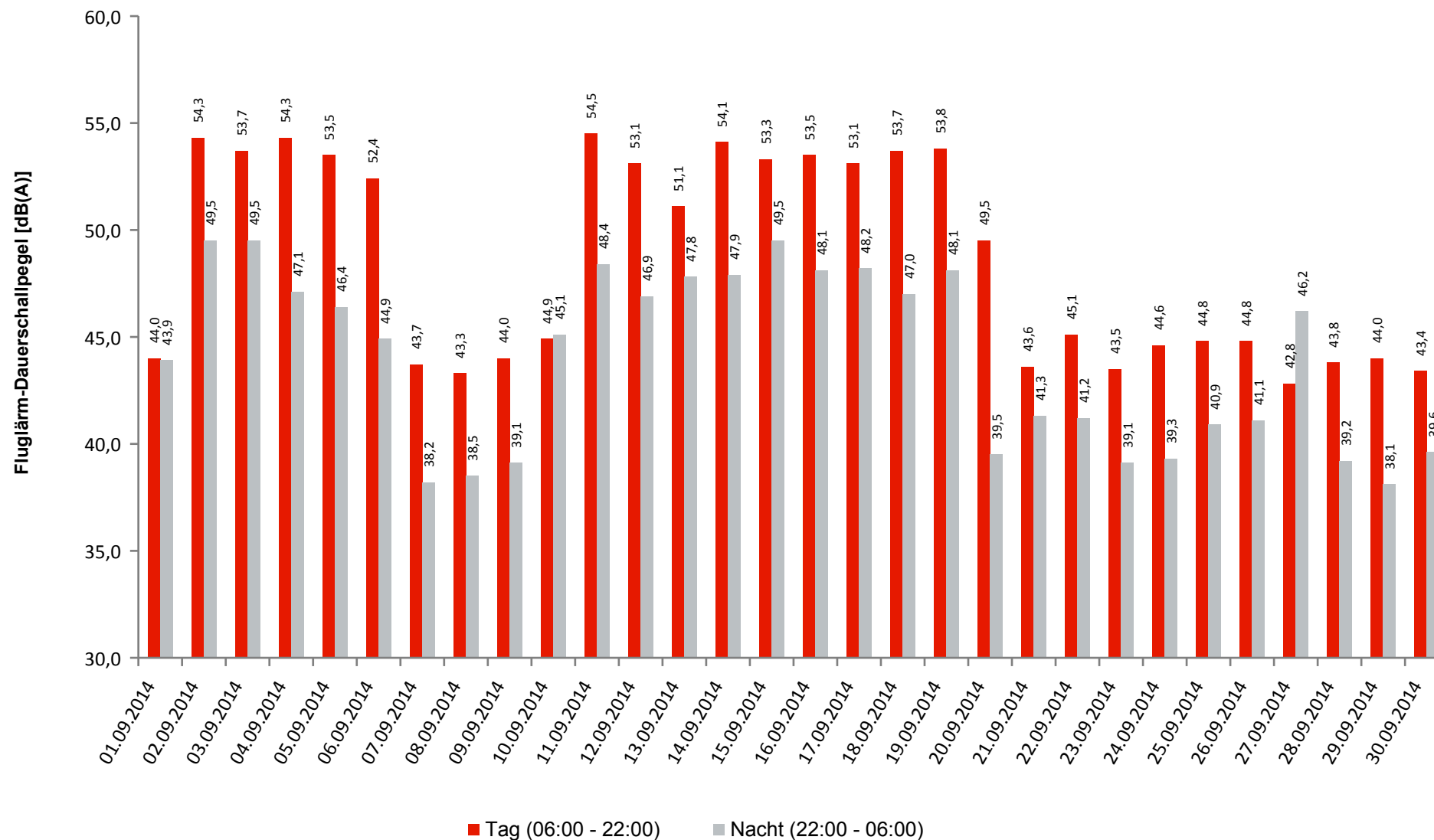

MP06
Waltersdorf, Siedlung

	Gesamtgeräusch [dB(A)]				
	L _{eq} Tag	L _{eq} Nacht/L _N	L _D	L _E	L _{DEN}
01.09.2014	49,8	46,1	50,2	48,3	53,5
02.09.2014	55,2	50,3	55,1	55,5	58,5
03.09.2014	55,8	50,8	56,1	54,4	58,7
04.09.2014	55,0	49,3	55,2	54,7	57,8
05.09.2014	54,5	48,7	54,7	53,7	57,2
06.09.2014	53,3	48,7	53,7	51,7	56,4
07.09.2014	47,8	42,6	47,3	48,8	51,0
08.09.2014	48,6	42,9	48,9	47,3	51,2
09.09.2014	49,8	42,7	50,2	48,2	51,7
10.09.2014	50,7	46,6	50,3	51,5	54,5
11.09.2014	55,2	49,5	55,5	54,1	57,8
12.09.2014	54,1	47,7	54,2	53,7	56,6
13.09.2014	52,0	48,3	51,0	54,1	56,3
14.09.2014	54,5	48,6	54,6	54,4	57,3
15.09.2014	54,2	50,5	54,6	52,9	57,9
16.09.2014	54,3	49,5	54,3	54,5	57,6
17.09.2014	54,1	49,5	54,2	53,5	57,4
18.09.2014	54,7	48,7	55,2	52,7	57,1
19.09.2014	54,7	49,1	54,6	54,9	57,6
20.09.2014	51,3	42,1	52,2	45,4	51,9
21.09.2014	47,2	44,8	47,0	47,8	52,0
22.09.2014	50,3	44,6	50,7	48,4	52,8
23.09.2014	48,9	42,7	49,2	47,8	51,3
24.09.2014	49,4	42,9	49,7	48,1	51,6
25.09.2014	49,2	43,5	49,6	47,6	51,8
26.09.2014	50,7	43,5	51,2	48,2	52,4
27.09.2014	49,6	47,2	50,3	46,4	54,0
28.09.2014	47,5	44,1	47,6	47,4	51,6
29.09.2014	49,5	44,1	50,0	47,3	52,1
30.09.2014	48,7	43,6	48,9	48,2	51,8
Gesamt	52,5	47,3	52,7	51,8	55,5

	Fluggeräusch [dB(A)]				
	L _{eq} Tag	L _{eq} Nacht/L _N	L _D	L _E	L _{DEN}
01.09.2014	44,0	43,9	43,9	44,3	50,4
02.09.2014	54,3	49,5	54,1	54,9	57,7
03.09.2014	53,7	49,5	54,3	51,3	57,0
04.09.2014	54,3	47,1	54,4	54,0	56,4
05.09.2014	53,5	46,4	53,6	53,1	55,7
06.09.2014	52,4	44,9	52,9	50,5	54,1
07.09.2014	43,7	38,2	43,9	43,0	46,5
08.09.2014	43,3	38,5	43,5	42,7	46,5
09.09.2014	44,0	39,1	43,8	44,8	47,4
10.09.2014	44,9	45,1	45,1	44,2	51,4
11.09.2014	54,5	48,4	54,8	53,5	57,0
12.09.2014	53,1	46,9	53,1	53,1	55,7
13.09.2014	51,1	47,8	49,6	53,8	55,7
14.09.2014	54,1	47,9	54,1	54,0	56,7
15.09.2014	53,3	49,5	53,6	52,2	56,9
16.09.2014	53,5	48,1	53,4	54,0	56,6
17.09.2014	53,1	48,2	53,2	52,8	56,3
18.09.2014	53,7	47,0	54,2	52,0	55,8
19.09.2014	53,8	48,1	53,6	54,4	56,8
20.09.2014	49,5	39,5	50,7	37,7	49,6
21.09.2014	43,6	41,3	43,2	44,6	48,5
22.09.2014	45,1	41,2	45,2	44,8	48,8
23.09.2014	43,5	39,1	43,4	43,8	47,0
24.09.2014	44,6	39,3	44,5	44,9	47,7
25.09.2014	44,8	40,9	45,1	44,0	48,5
26.09.2014	44,8	41,1	44,8	44,8	48,7
27.09.2014	42,8	46,2	43,3	40,5	51,9
28.09.2014	43,8	39,2	43,7	44,1	47,2
29.09.2014	44,0	38,1	44,2	43,3	46,6
30.09.2014	43,4	39,6	43,4	43,5	47,2
Gesamt	50,8	45,6	50,9	50,5	53,9

MP06

Waltersdorf, Siedlung, Messstellen-Bericht

	Tag					Nacht				
	N1	N2	N2+	N1/N2 [%]	Verf. [%]	N1	N2	N2+	N1/N2 [%]	Verf. [%]
01.09.2014	73	80	80	91,3	100	14	16	16	87,5	100
02.09.2014	70	71	71	98,6	100	12	13	13	92,3	100
03.09.2014	78	83	83	94,0	100	15	16	16	93,8	100
04.09.2014	92	100	100	92,0	100	12	13	13	92,3	100
05.09.2014	103	111	111	92,8	100	8	9	9	88,9	100
06.09.2014	67	68	68	98,5	100	10	10	10	100,0	100
07.09.2014	71	80	80	88,8	100	15	17	17	88,2	100
08.09.2014	71	90	90	78,9	100	13	16	16	81,3	100
09.09.2014	71	92	92	77,2	100	14	13	13	107,7	100
10.09.2014	75	85	85	88,2	100	17	17	17	100,0	100
11.09.2014	100	101	101	99,0	100	11	11	11	100,0	100
12.09.2014	96	98	98	98,0	100	11	11	11	100,0	100
13.09.2014	65	69	69	94,2	100	11	11	11	100,0	100
14.09.2014	90	91	91	98,9	100	8	8	8	100,0	100
15.09.2014	81	88	88	92,0	100	15	17	17	88,2	100
16.09.2014	82	87	87	94,3	100	14	14	14	100,0	100
17.09.2014	85	88	88	96,6	100	13	14	14	92,9	100
18.09.2014	91	98	98	92,9	100	10	10	10	100,0	100
19.09.2014	102	106	106	96,2	100	10	10	10	100,0	100
20.09.2014	50	58	58	86,2	100	17	19	19	89,5	100
21.09.2014	73	82	82	89,0	100	18	20	20	90,0	100
22.09.2014	79	107	106	73,8	100	16	19	18	84,2	99
23.09.2014	71	100	100	71,0	100	12	13	13	92,3	100
24.09.2014	68	93	93	73,1	100	11	12	12	91,7	100
25.09.2014	82	107	107	76,6	100	13	14	14	92,9	100
26.09.2014	78	101	101	77,2	100	15	16	16	93,8	100
27.09.2014	54	70	70	77,1	100	13	13	13	100,0	100
28.09.2014	74	82	82	90,2	100	14	17	17	82,4	100
29.09.2014	72	89	89	80,9	100	12	15	15	80,0	100
30.09.2014	66	81	81	81,5	100	13	15	15	86,7	100
Gesamt	2330	2656	2655	87,7	100	387	419	418	92,4	100

MP06

Waltersdorf, Siedlung

Häufigkeitsverteilung der Maximalpegel

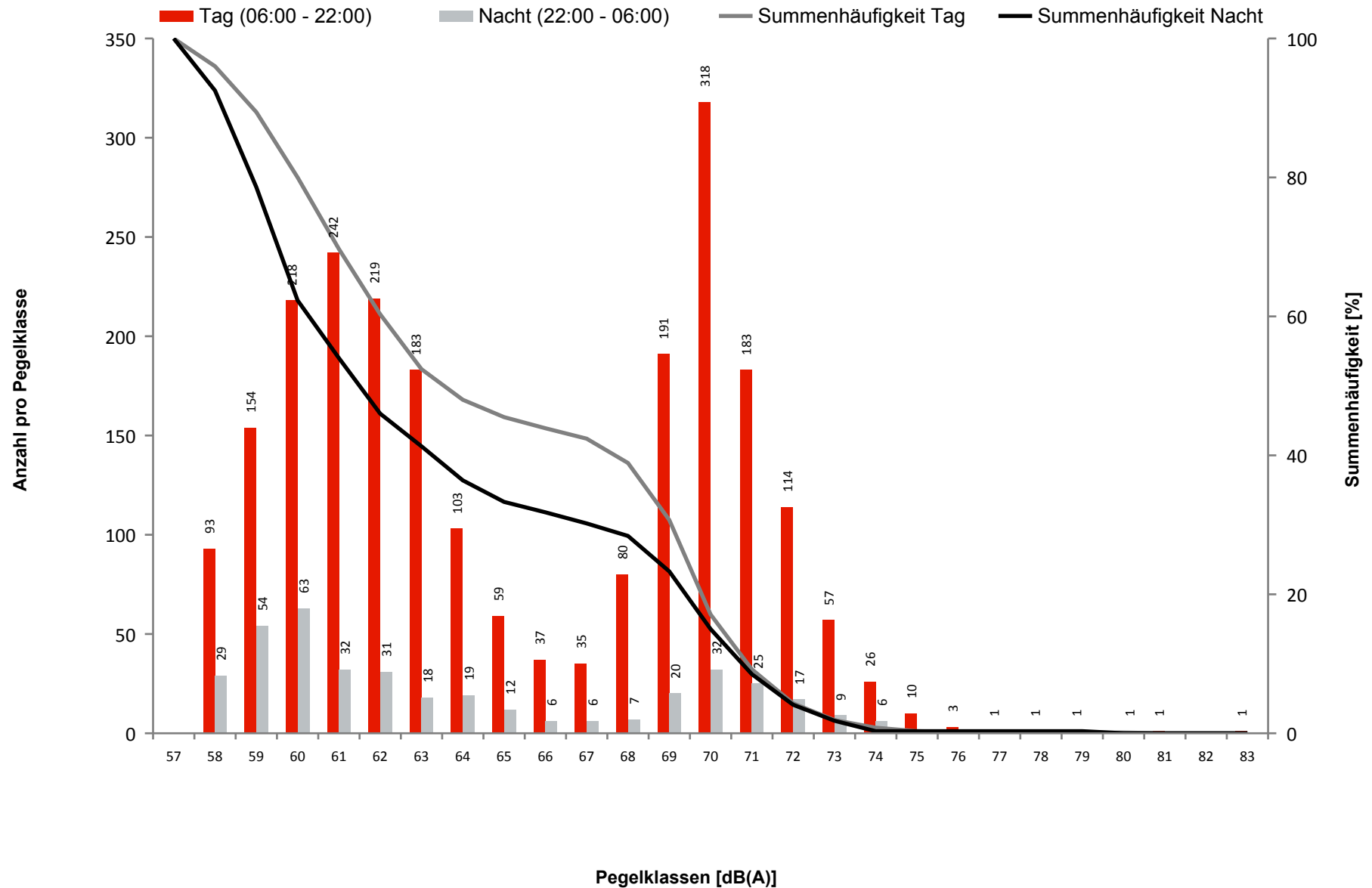

MP06**Waltersdorf, Siedlung**

Ausfalldauer: 5 Minuten

Beginn	Ende	Sekunden
22.09.2014 13:07:00	22.09.2014 13:08:00	60
23.09.2014 00:04:00	23.09.2014 00:05:00	60
23.09.2014 00:11:00	23.09.2014 00:12:00	60
26.09.2014 11:57:00	26.09.2014 11:59:00	120

Ausfallgrund
Windgeschwindigkeit
Windgeschwindigkeit
Windgeschwindigkeit
Windgeschwindigkeit

MP07

Blankenfelde, Glasower Damm

Tageswerte des gemessenen Fluggeräuschs

Fluggeräusch Tag: 55,4 dB(A) | Fluggeräusch Nacht: 50,5 dB(A)

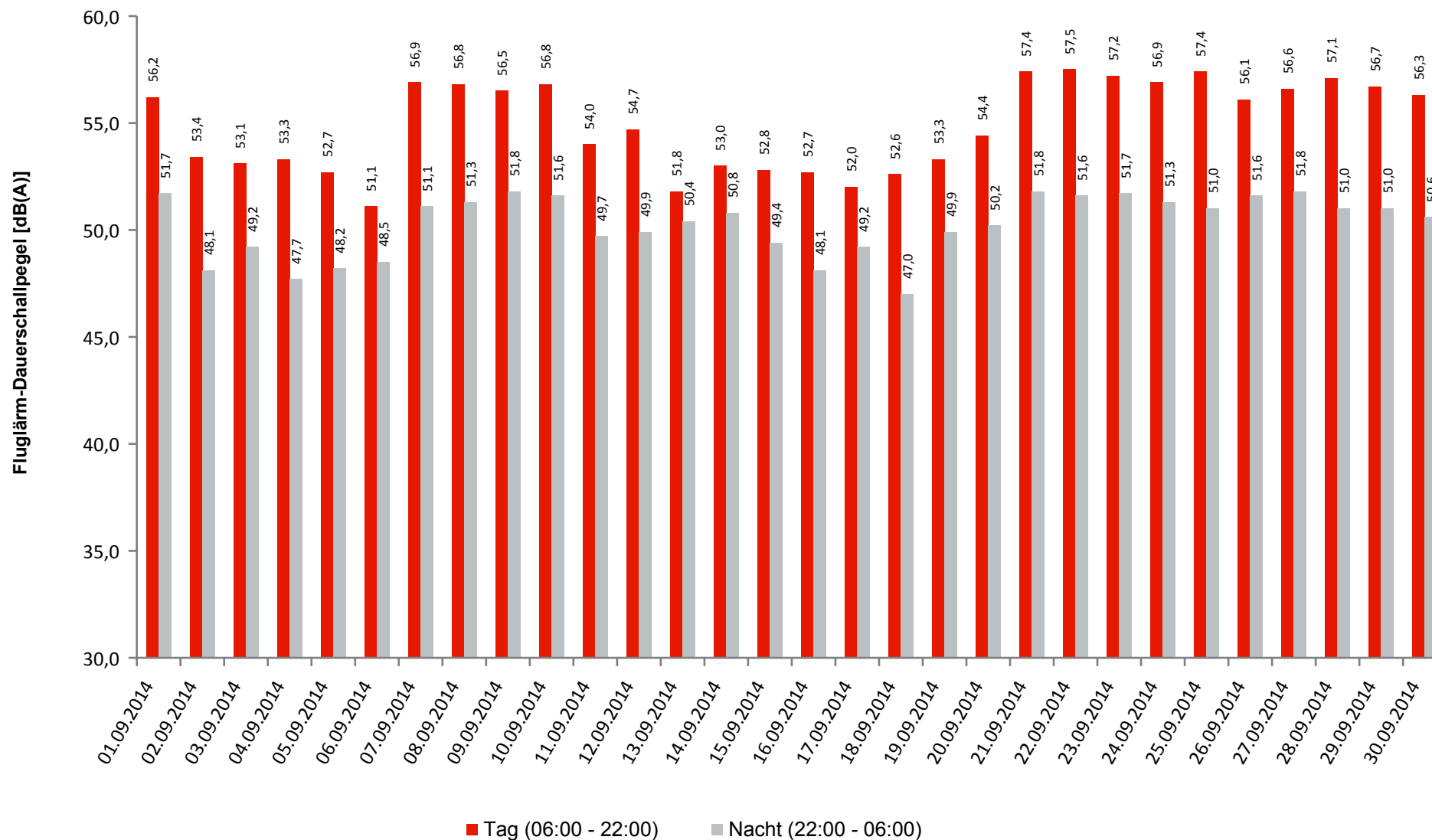

MP07
Blankenfelde, Glasower Damm

	Gesamtgeräusch [dB(A)]				
	L _{eq} Tag	L _{eq} Nacht/L _N	L _D	L _E	L _{DEN}
01.09.2014	57,1	52,4	57,4	56,2	60,3
02.09.2014	54,9	49,7	54,7	55,4	58,1
03.09.2014	54,9	51,3	55,1	54,5	58,8
04.09.2014	55,2	49,8	55,3	54,8	58,1
05.09.2014	54,4	50,1	54,4	54,1	57,9
06.09.2014	52,5	51,5	52,7	52,1	58,1
07.09.2014	57,2	51,8	56,9	58,1	60,4
08.09.2014	57,4	52,2	57,7	56,5	60,3
09.09.2014	57,7	52,4	58,0	56,7	60,6
10.09.2014	58,3	52,4	57,8	59,6	61,3
11.09.2014	55,7	51,2	56,1	54,5	59,0
12.09.2014	56,0	50,9	56,4	54,9	59,0
13.09.2014	52,9	51,4	52,9	53,0	58,2
14.09.2014	54,7	51,8	54,7	54,7	59,0
15.09.2014	56,2	50,9	56,5	54,8	59,0
16.09.2014	54,5	50,0	54,4	54,7	58,0
17.09.2014	54,3	50,6	54,2	54,3	58,2
18.09.2014	54,6	48,8	54,8	53,6	57,2
19.09.2014	56,7	50,9	57,3	54,0	59,1
20.09.2014	55,1	51,1	54,7	56,2	59,0
21.09.2014	57,7	52,7	57,9	56,8	60,7
22.09.2014	58,3	52,4	58,7	56,4	60,7
23.09.2014	58,1	52,4	58,2	57,7	60,8
24.09.2014	57,7	52,0	58,0	56,5	60,3
25.09.2014	58,0	52,0	58,2	57,1	60,5
26.09.2014	56,7	52,2	56,7	56,7	60,1
27.09.2014	57,1	52,5	57,2	56,6	60,4
28.09.2014	57,5	51,7	57,4	57,8	60,3
29.09.2014	57,2	51,9	57,6	55,5	59,9
30.09.2014	56,9	51,5	56,9	56,8	59,8
Gesamt	56,4	51,5	56,6	56,0	59,6

	Fluggeräusch [dB(A)]				
	L _{eq} Tag	L _{eq} Nacht/L _N	L _D	L _E	L _{DEN}
01.09.2014	56,2	51,7	56,4	55,8	59,6
02.09.2014	53,4	48,1	52,9	54,6	56,7
03.09.2014	53,1	49,2	53,0	53,4	56,9
04.09.2014	53,3	47,7	53,1	53,7	56,2
05.09.2014	52,7	48,2	52,7	52,7	56,2
06.09.2014	51,1	48,5	51,3	50,5	55,6
07.09.2014	56,9	51,1	56,6	57,9	59,9
08.09.2014	56,8	51,3	56,9	56,2	59,6
09.09.2014	56,5	51,8	56,5	56,4	59,8
10.09.2014	56,8	51,6	57,2	55,3	59,7
11.09.2014	54,0	49,7	54,1	53,4	57,5
12.09.2014	54,7	49,9	54,9	53,8	57,8
13.09.2014	51,8	50,4	51,7	52,0	57,2
14.09.2014	53,0	50,8	52,7	53,9	57,9
15.09.2014	52,8	49,4	52,5	53,6	57,0
16.09.2014	52,7	48,1	52,3	53,7	56,3
17.09.2014	52,0	49,2	51,5	53,3	56,6
18.09.2014	52,6	47,0	52,7	52,4	55,5
19.09.2014	53,3	49,9	53,5	52,7	57,3
20.09.2014	54,4	50,2	53,9	55,5	58,2
21.09.2014	57,4	51,8	57,7	56,6	60,2
22.09.2014	57,5	51,6	57,9	55,7	60,0
23.09.2014	57,2	51,7	57,2	57,3	60,1
24.09.2014	56,9	51,3	57,1	56,1	59,6
25.09.2014	57,4	51,0	57,6	56,7	59,8
26.09.2014	56,1	51,6	56,1	56,3	59,6
27.09.2014	56,6	51,8	56,8	56,2	59,8
28.09.2014	57,1	51,0	57,0	57,4	59,8
29.09.2014	56,7	51,0	57,1	55,0	59,3
30.09.2014	56,3	50,6	56,3	56,4	59,2
Gesamt	55,4	50,5	55,4	55,2	58,6

MP07
Blankenfelde, Glasower Damm, Messstellen-Bericht

	Tag					Nacht				
	N1	N2	N2+	N1/N2 [%]	Verf. [%]	N1	N2	N2+	N1/N2 [%]	Verf. [%]
01.09.2014	92	84	84	109,5	100	16	16	16	100,0	100
02.09.2014	84	84	84	100,0	100	12	12	12	100,0	100
03.09.2014	82	88	88	93,2	100	15	16	16	93,8	100
04.09.2014	99	103	103	96,1	100	13	13	13	100,0	100
05.09.2014	89	99	99	89,9	100	16	16	16	100,0	100
06.09.2014	60	60	60	100,0	100	10	9	9	111,1	100
07.09.2014	91	90	90	101,1	100	12	11	11	109,1	100
08.09.2014	84	86	86	97,7	100	11	10	10	110,0	100
09.09.2014	84	87	87	96,6	100	15	15	15	100,0	100
10.09.2014	88	90	89	97,8	100	14	14	14	100,0	100
11.09.2014	103	100	100	103,0	100	15	15	15	100,0	100
12.09.2014	84	84	84	100,0	100	16	16	16	100,0	100
13.09.2014	68	68	68	100,0	100	16	16	16	100,0	100
14.09.2014	79	80	80	98,8	100	21	21	21	100,0	100
15.09.2014	95	93	93	102,2	100	17	18	18	94,4	100
16.09.2014	87	94	94	92,6	100	14	14	14	100,0	100
17.09.2014	86	88	88	97,7	100	16	16	16	100,0	100
18.09.2014	91	99	99	91,9	100	12	12	12	100,0	100
19.09.2014	93	97	97	95,9	100	22	22	22	100,0	100
20.09.2014	58	58	58	100,0	100	8	8	8	100,0	100
21.09.2014	87	89	88	97,8	100	12	12	12	100,0	100
22.09.2014	93	95	95	97,9	100	11	11	11	100,0	100
23.09.2014	93	96	96	96,9	100	15	15	15	100,0	100
24.09.2014	95	99	99	96,0	100	13	13	13	100,0	100
25.09.2014	108	117	117	92,3	100	15	16	16	93,8	100
26.09.2014	109	109	109	100,0	100	12	12	12	100,0	100
27.09.2014	79	80	80	98,8	100	10	10	10	100,0	100
28.09.2014	90	93	93	96,8	100	10	9	9	111,1	100
29.09.2014	83	90	90	92,2	100	14	14	14	100,0	100
30.09.2014	75	76	76	98,7	100	11	12	12	91,7	100
Gesamt	2609	2676	2674	97,5	100	414	414	414	100,0	100

MP07

Blankenfelde, Glasower Damm

Häufigkeitsverteilung der Maximalpegel

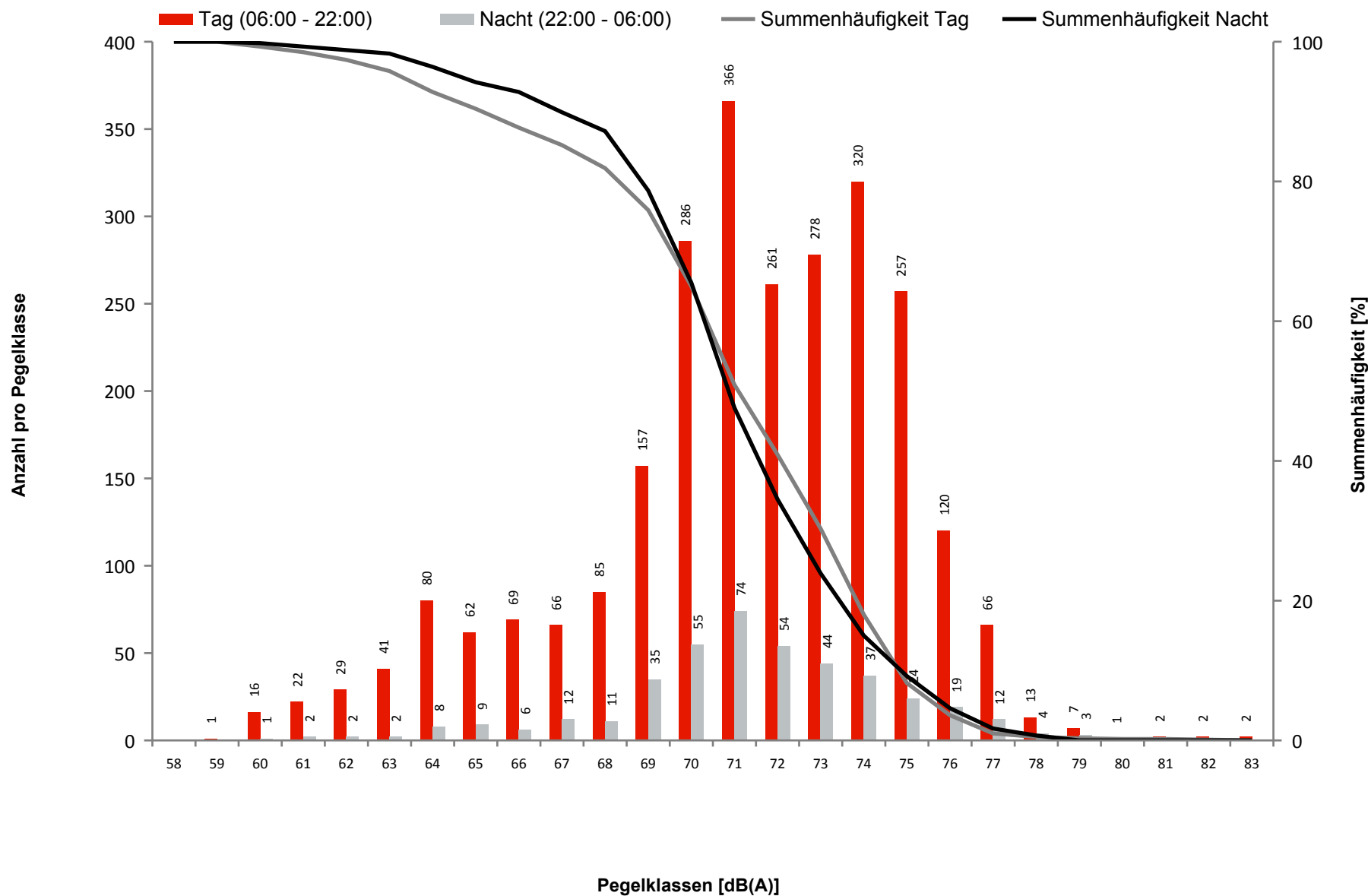

MP07

Blankenfelde, Glasower Damm

Ausfalldauer: 39 Minuten

Beginn	Ende	Sekunden
02.09.2014 01:44:02	02.09.2014 01:45:45	103
03.09.2014 08:00:03	03.09.2014 08:01:47	104
03.09.2014 08:01:47	03.09.2014 08:02:53	66
04.09.2014 01:44:01	04.09.2014 01:45:41	100
08.09.2014 01:44:01	08.09.2014 01:46:05	124
08.09.2014 08:00:02	08.09.2014 08:01:47	105
10.09.2014 01:44:01	10.09.2014 01:45:43	102
10.09.2014 08:00:02	10.09.2014 08:01:40	98
11.09.2014 01:44:01	11.09.2014 01:45:08	67
12.09.2014 01:44:00	12.09.2014 01:45:33	93
14.09.2014 01:44:02	14.09.2014 01:45:18	76
16.09.2014 01:44:01	16.09.2014 01:45:41	100
18.09.2014 01:44:01	18.09.2014 01:45:56	115
20.09.2014 01:44:03	20.09.2014 01:46:00	117
20.09.2014 08:00:03	20.09.2014 08:01:44	101
21.09.2014 01:44:02	21.09.2014 01:45:09	67
21.09.2014 13:00:03	21.09.2014 13:01:40	97
22.09.2014 14:09:00	22.09.2014 14:10:00	60
25.09.2014 01:44:02	25.09.2014 01:45:37	95
25.09.2014 14:34:00	25.09.2014 14:35:00	60
27.09.2014 01:44:01	27.09.2014 01:46:07	126
29.09.2014 01:44:01	29.09.2014 01:46:04	123
30.09.2014 01:44:01	30.09.2014 01:45:43	102
01.10.2014 01:44:01	01.10.2014 01:46:04	123

Ausfallgrund
Fehler Schallpegelmesser
Stromausfall
Parameter Änderung
Fehler Schallpegelmesser
Fehler Schallpegelmesser
Stromausfall
Fehler Schallpegelmesser
Stromausfall
Fehler Schallpegelmesser
Fehler Schallpegelmesser
Fehler Schallpegelmesser
Fehler Schallpegelmesser
Stromausfall
Fehler Schallpegelmesser
Stromausfall
Windgeschwindigkeit
Fehler Schallpegelmesser
Windgeschwindigkeit
Fehler Schallpegelmesser
Fehler Schallpegelmesser
Fehler Schallpegelmesser
Fehler Schallpegelmesser

MP08

Mahlow, Waldsiedlung

Tageswerte des gemessenen Fluggeräuschs

Fluggeräusch Tag: 59,7 dB(A) | Fluggeräusch Nacht: 55,5 dB(A)

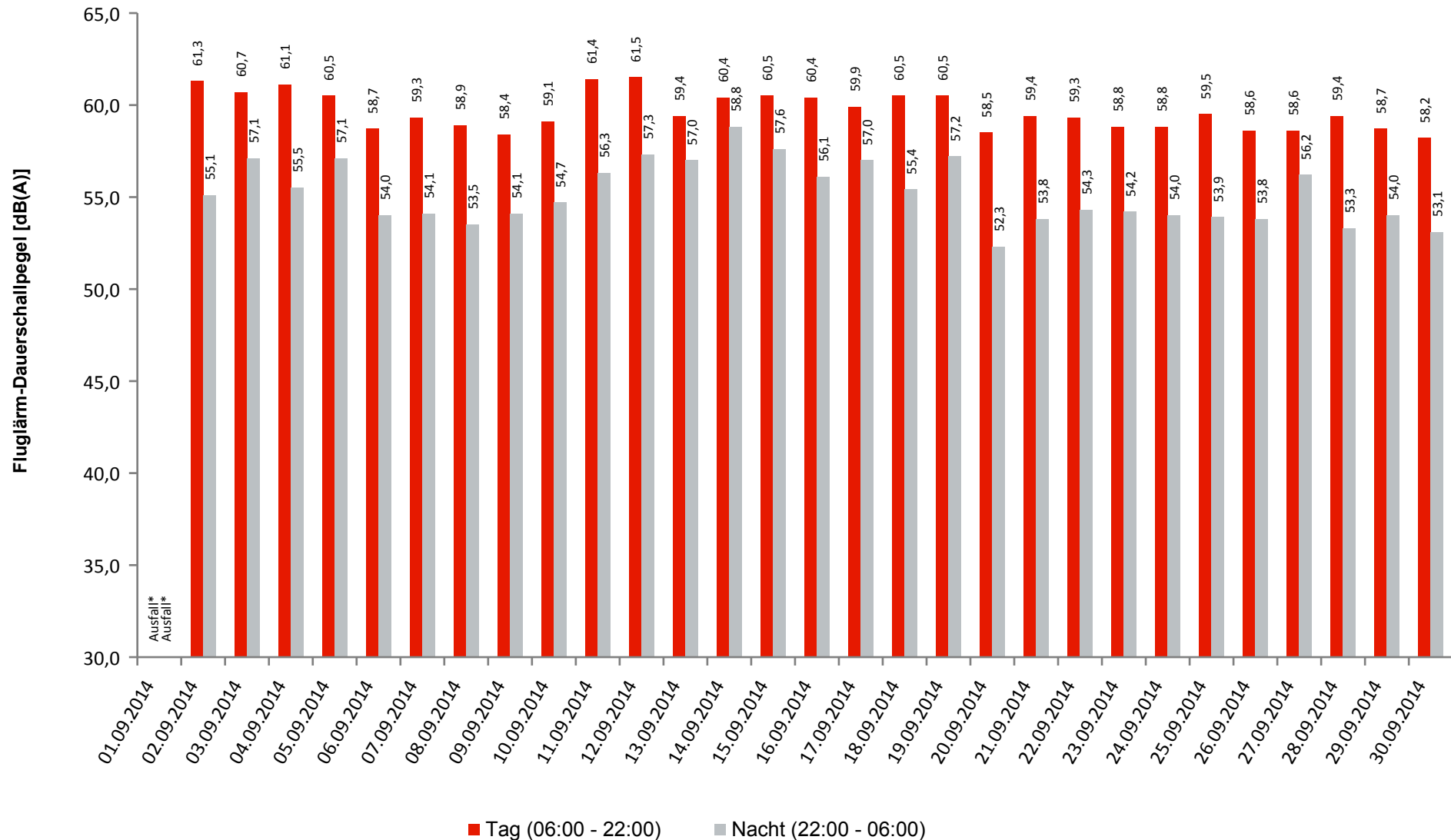

MP08

Mahlow, Waldsiedlung

	Gesamtgeräusch [dB(A)]				
	L _{eq} Tag	L _{eq} Nacht/L _N	L _D	L _E	L _{DEN}
01.09.2014	*	*	*	*	*
02.09.2014	61,9	56,5	*	62,4	*
03.09.2014	61,1	58,8	61,1	61,3	65,9
04.09.2014	61,7	57,6	61,5	62,4	65,5
05.09.2014	61,2	58,0	61,1	61,5	65,4
06.09.2014	59,7	56,3	59,8	59,5	63,7
07.09.2014	59,8	55,3	59,6	60,5	63,4
08.09.2014	59,9	55,2	59,9	59,8	63,2
09.09.2014	59,6	56,9	59,9	58,6	64,0
10.09.2014	60,6	56,4	60,5	60,9	64,3
11.09.2014	62,1	57,6	62,1	62,0	65,5
12.09.2014	62,3	58,2	62,4	62,0	65,9
13.09.2014	60,1	57,7	60,1	59,8	64,7
14.09.2014	61,1	59,4	61,1	61,4	66,3
15.09.2014	61,0	58,7	60,6	62,2	66,0
16.09.2014	60,9	57,7	60,5	62,0	65,3
17.09.2014	60,8	58,4	60,3	61,8	65,6
18.09.2014	61,2	57,3	61,3	61,0	64,9
19.09.2014	61,0	58,0	60,9	61,6	65,4
20.09.2014	59,5	54,4	59,8	58,3	62,5
21.09.2014	60,1	55,0	60,4	59,2	63,1
22.09.2014	60,5	56,6	60,8	59,3	64,2
23.09.2014	60,0	56,1	60,1	59,8	63,7
24.09.2014	60,0	55,7	60,2	59,1	63,4
25.09.2014	60,5	56,8	60,7	59,7	64,2
26.09.2014	59,8	55,6	59,8	59,8	63,4
27.09.2014	59,5	57,1	59,7	58,8	64,1
28.09.2014	60,2	55,4	60,1	60,5	63,5
29.09.2014	59,9	56,8	60,2	58,6	64,0
30.09.2014	59,7	55,5	59,6	60,1	63,4
Gesamt	60,6	57,0	60,6	60,7	64,6

	Fluggeräusch [dB(A)]				
	L _{eq} Tag	L _{eq} Nacht/L _N	L _D	L _E	L _{DEN}
	*	*	*	*	*
	61,3	55,1	*	62,0	*
	60,7	57,1	60,6	60,9	64,7
	61,1	55,5	60,9	61,6	64,1
	60,5	57,1	60,3	60,9	64,6
	58,7	54,0	58,9	58,1	61,9
	59,3	54,1	59,1	59,8	62,5
	58,9	53,5	59,1	57,9	61,7
	58,4	54,1	58,6	57,8	61,9
	59,1	54,7	59,6	57,3	62,4
	61,4	56,3	61,5	60,9	64,4
	61,5	57,3	61,6	61,1	65,0
	59,4	57,0	59,5	59,2	64,1
	60,4	58,8	60,2	60,8	65,6
	60,5	57,6	60,0	61,6	65,0
	60,4	56,1	59,8	61,8	64,2
	59,9	57,0	59,4	61,1	64,4
	60,5	55,4	60,7	59,9	63,5
	60,5	57,2	60,4	60,6	64,6
	58,5	52,3	58,8	57,8	61,0
	59,4	53,8	59,7	58,3	62,1
	59,3	54,3	59,6	58,2	62,3
	58,8	54,2	58,9	58,5	62,1
	58,8	54,0	59,0	57,9	61,9
	59,5	53,9	59,7	58,9	62,3
	58,6	53,8	58,6	58,4	61,8
	58,6	56,2	58,8	58,0	63,2
	59,4	53,3	59,3	59,9	62,2
	58,7	54,0	59,1	57,1	61,8
	58,2	53,1	58,2	58,2	61,3
	59,7	55,5	59,7	59,7	63,4

MP08
Mahlow, Waldsiedlung, Messstellen-Bericht

	Tag					Nacht				
	N1	N2	N2+	N1/N2 [%]	Verf. [%]	N1	N2	N2+	N1/N2 [%]	Verf. [%]
01.09.2014		84			0		16			0
02.09.2014	51	84	52	60,7	57	12	12	12	100,0	100
03.09.2014	85	88	88	96,6	100	16	16	16	100,0	100
04.09.2014	100	103	103	97,1	100	13	13	13	100,0	100
05.09.2014	94	99	99	94,9	100	16	16	16	100,0	100
06.09.2014	60	60	60	100,0	100	10	9	9	111,1	100
07.09.2014	88	90	90	97,8	100	12	11	11	109,1	100
08.09.2014	84	86	86	97,7	100	11	10	10	110,0	100
09.09.2014	84	87	87	96,6	100	15	15	15	100,0	100
10.09.2014	91	90	89	101,1	100	14	14	14	100,0	100
11.09.2014	104	100	100	104,0	100	15	15	15	100,0	100
12.09.2014	84	84	84	100,0	100	16	16	16	100,0	100
13.09.2014	68	68	68	100,0	100	16	16	16	100,0	100
14.09.2014	80	80	80	100,0	100	21	21	21	100,0	100
15.09.2014	97	93	93	104,3	100	17	18	18	94,4	100
16.09.2014	90	94	94	95,7	100	14	14	14	100,0	100
17.09.2014	86	88	88	97,7	100	16	16	16	100,0	100
18.09.2014	96	99	99	97,0	100	12	12	12	100,0	100
19.09.2014	95	97	97	97,9	100	22	22	22	100,0	100
20.09.2014	58	58	58	100,0	100	8	8	8	100,0	100
21.09.2014	86	89	89	96,6	100	12	12	12	100,0	100
22.09.2014	93	95	95	97,9	100	11	11	11	100,0	100
23.09.2014	93	96	96	96,9	100	15	15	15	100,0	100
24.09.2014	95	99	99	96,0	100	12	13	13	92,3	100
25.09.2014	110	117	117	94,0	100	15	16	16	93,8	100
26.09.2014	108	109	109	99,1	100	12	12	12	100,0	100
27.09.2014	78	80	80	97,5	100	10	10	10	100,0	100
28.09.2014	91	93	93	97,8	100	10	9	9	111,1	100
29.09.2014	84	90	90	93,3	100	14	14	14	100,0	100
30.09.2014	75	76	76	98,7	100	12	12	12	100,0	100
Gesamt	2508	2676	2559	93,7	95	399	414	398	96,4	96

MP08

Mahlow, Waldsiedlung

Häufigkeitsverteilung der Maximalpegel

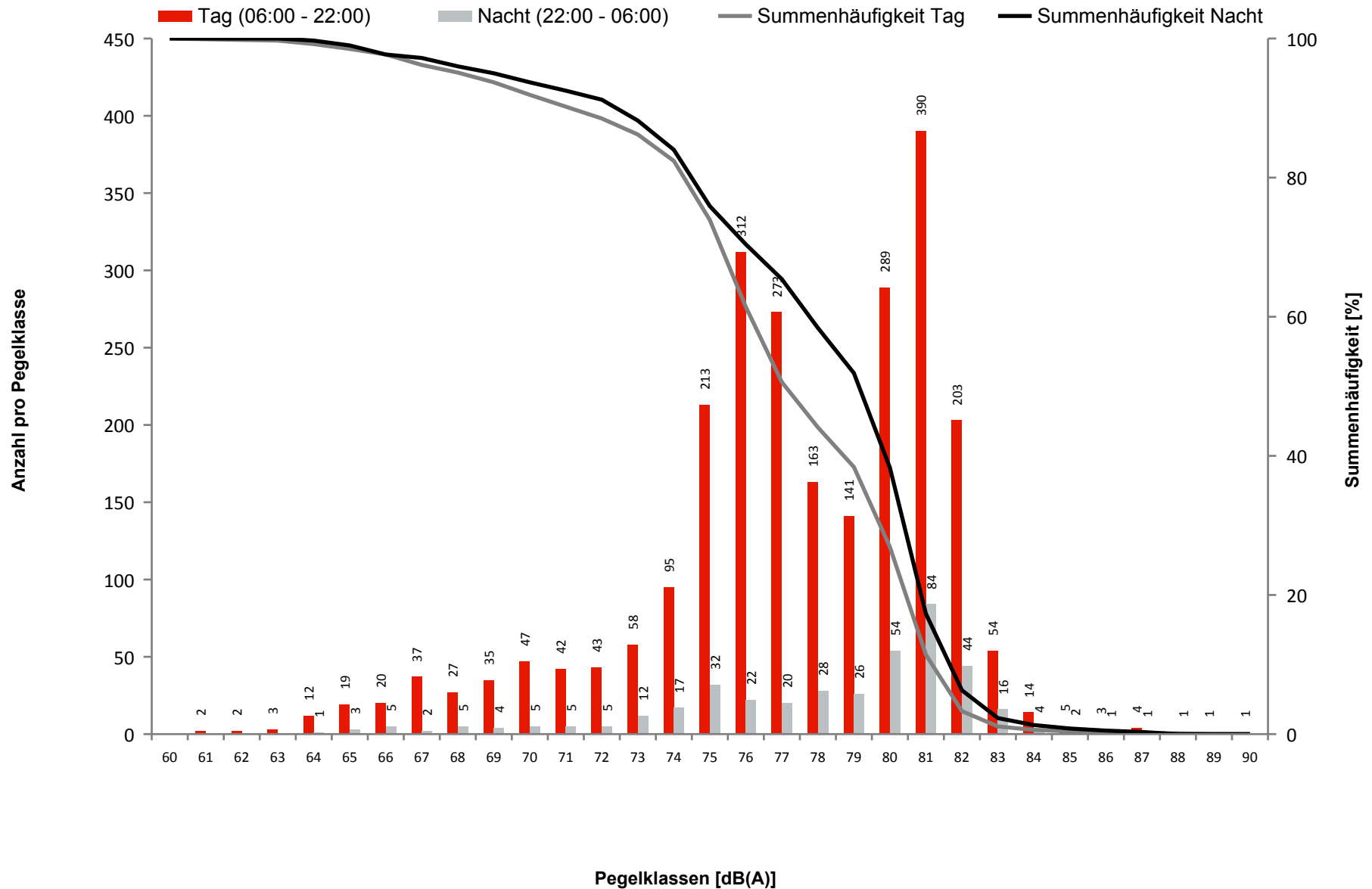

MP08

Mahlow, Waldsiedlung

Ausfalldauer: 1864 Minuten

Beginn	Ende	Sekunden
01.09.2014 06:00:00	02.09.2014 00:00:00	64800
02.09.2014 00:00:00	02.09.2014 12:43:22	45802
02.09.2014 13:00:03	02.09.2014 13:01:28	85
02.09.2014 16:04:07	02.09.2014 16:08:56	289
04.09.2014 01:44:03	04.09.2014 01:45:08	65
08.09.2014 01:44:02	08.09.2014 01:45:08	66
08.09.2014 12:00:03	08.09.2014 12:01:29	86
10.09.2014 12:00:03	10.09.2014 12:01:34	91
20.09.2014 13:00:03	20.09.2014 13:01:35	92
20.09.2014 13:01:35	20.09.2014 13:02:40	65
21.09.2014 18:00:03	21.09.2014 18:01:31	88
21.09.2014 18:01:31	21.09.2014 18:02:39	68
22.09.2014 14:09:00	22.09.2014 14:10:00	60
25.09.2014 14:34:00	25.09.2014 14:35:00	60
27.09.2014 01:44:01	27.09.2014 01:45:08	67
30.09.2014 01:44:02	30.09.2014 01:45:07	65

Ausfallgrund
Stromausfall
Stromausfall
Stromausfall
Stromausfall
Fehler Schallpegelmesser
Fehler Schallpegelmesser
Stromausfall
Stromausfall
Stromausfall
Parameter Änderung
Stromausfall
Parameter Änderung
Windgeschwindigkeit
Windgeschwindigkeit
Fehler Schallpegelmesser
Fehler Schallpegelmesser

MP09

Bohnsdorf, Fließstr.

Tageswerte des gemessenen Fluggeräuschs

Fluggeräusch Tag: 53,9 dB(A) | Fluggeräusch Nacht: 49,0 dB(A)

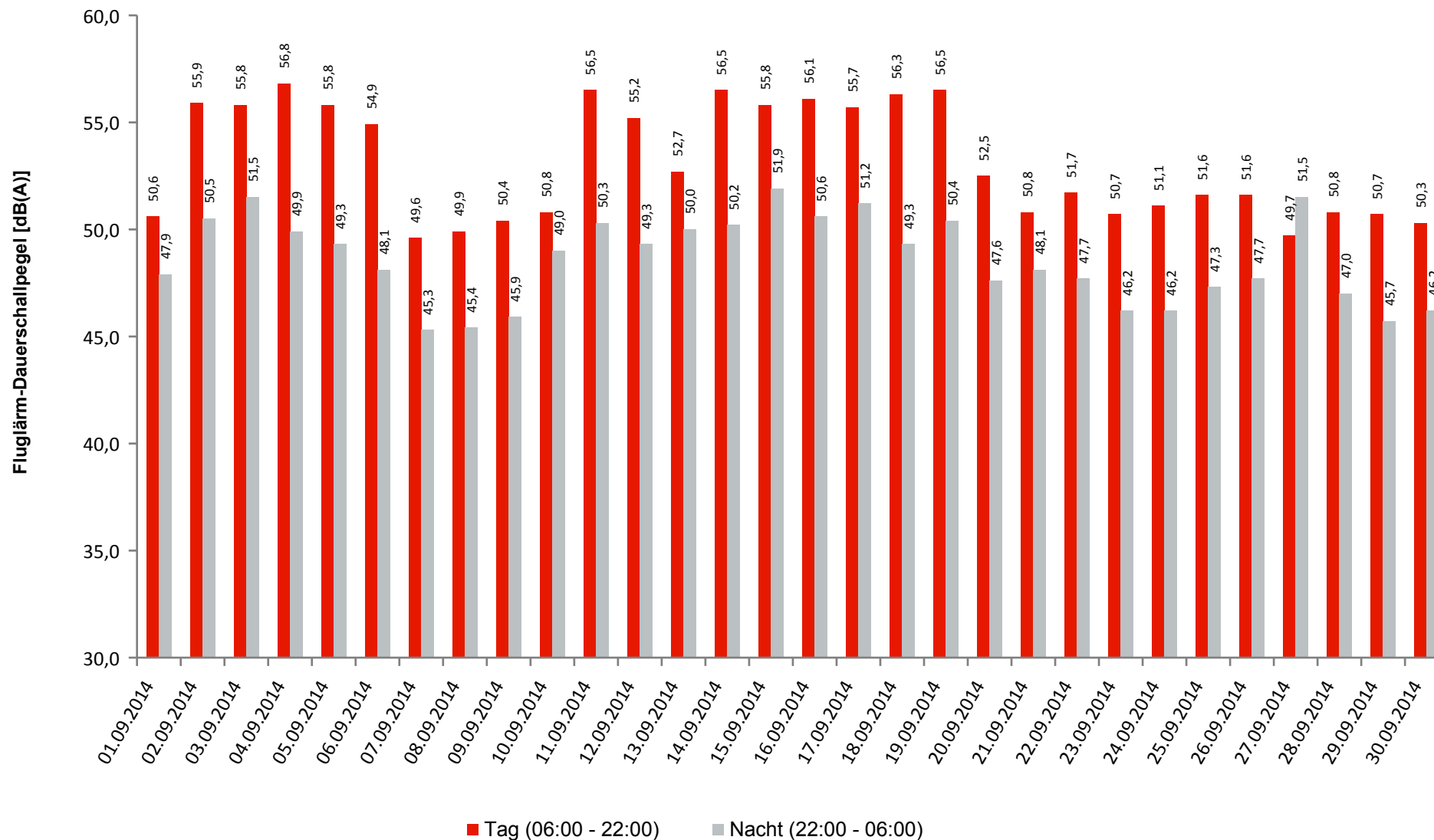

MP09
Bohnsdorf, Fließstr.

	Gesamtgeräusch [dB(A)]				
	L _{eq} Tag	L _{eq} Nacht/L _N	L _D	L _E	L _{DEN}
01.09.2014	51,7	49,3	51,6	51,9	56,4
02.09.2014	56,3	51,2	56,3	56,2	59,4
03.09.2014	56,9	52,6	57,4	54,7	60,1
04.09.2014	57,3	51,7	57,3	57,2	60,2
05.09.2014	57,3	51,2	56,6	58,8	60,3
06.09.2014	55,5	50,2	55,6	55,2	58,5
07.09.2014	52,6	46,7	50,6	55,8	56,2
08.09.2014	51,3	47,0	51,3	51,2	54,9
09.09.2014	51,8	46,5	51,4	52,9	55,1
10.09.2014	54,6	49,8	52,4	57,9	58,6
11.09.2014	57,0	51,6	57,4	55,3	59,7
12.09.2014	55,8	50,0	55,9	55,4	58,5
13.09.2014	53,5	50,4	53,4	53,7	57,8
14.09.2014	56,9	50,7	56,7	57,5	59,6
15.09.2014	57,2	52,6	56,7	58,4	60,8
16.09.2014	56,5	51,8	56,1	57,6	60,0
17.09.2014	56,8	52,1	57,1	55,7	60,0
18.09.2014	56,7	51,2	57,1	55,1	59,4
19.09.2014	56,9	51,2	56,8	57,1	59,8
20.09.2014	53,4	48,1	54,2	48,5	55,9
21.09.2014	51,8	48,7	51,6	52,3	56,1
22.09.2014	53,1	49,2	53,2	52,8	56,8
23.09.2014	52,3	47,9	52,2	52,7	55,9
24.09.2014	53,1	47,2	53,2	52,8	55,8
25.09.2014	53,3	48,1	53,6	52,3	56,2
26.09.2014	52,9	48,2	53,1	52,4	56,1
27.09.2014	52,6	52,3	53,1	50,6	58,6
28.09.2014	52,1	49,3	52,0	52,3	56,6
29.09.2014	52,5	47,6	52,4	52,7	55,7
30.09.2014	51,9	47,2	51,7	52,4	55,3
Gesamt	54,9	50,1	54,9	55,0	58,2

	Fluggeräusch [dB(A)]				
	L _{eq} Tag	L _{eq} Nacht/L _N	L _D	L _E	L _{DEN}
01.09.2014	50,6	47,9	50,6	50,8	55,1
02.09.2014	55,9	50,5	56,0	55,8	58,9
03.09.2014	55,8	51,5	56,3	54,0	59,1
04.09.2014	56,8	49,9	56,8	56,7	59,1
05.09.2014	55,8	49,3	56,1	54,7	58,1
06.09.2014	54,9	48,1	55,1	54,3	57,2
07.09.2014	49,6	45,3	49,4	50,1	53,2
08.09.2014	49,9	45,4	49,9	49,9	53,3
09.09.2014	50,4	45,9	50,0	51,3	54,0
10.09.2014	50,8	49,0	50,7	51,1	55,9
11.09.2014	56,5	50,3	56,9	55,0	58,9
12.09.2014	55,2	49,3	55,3	55,0	57,9
13.09.2014	52,7	50,0	52,5	53,2	57,3
14.09.2014	56,5	50,2	56,3	57,2	59,2
15.09.2014	55,8	51,9	56,2	54,2	59,4
16.09.2014	56,1	50,6	55,7	57,2	59,3
17.09.2014	55,7	51,2	55,8	55,2	59,1
18.09.2014	56,3	49,3	56,8	54,7	58,3
19.09.2014	56,5	50,4	56,4	56,7	59,2
20.09.2014	52,5	47,6	53,5	45,7	55,1
21.09.2014	50,8	48,1	50,5	51,5	55,4
22.09.2014	51,7	47,7	51,8	51,4	55,4
23.09.2014	50,7	46,2	50,3	51,7	54,3
24.09.2014	51,1	46,2	50,7	52,1	54,5
25.09.2014	51,6	47,3	51,9	50,6	55,0
26.09.2014	51,6	47,7	51,5	51,7	55,4
27.09.2014	49,7	51,5	50,1	48,0	57,4
28.09.2014	50,8	47,0	50,4	51,6	54,7
29.09.2014	50,7	45,7	50,5	51,2	54,0
30.09.2014	50,3	46,2	49,9	51,3	54,2
Gesamt	53,9	49,0	54,0	53,6	57,1

MP09
Bohnsdorf, Fließstr., Messstellen-Bericht

	Tag					Nacht				
	N1	N2	N2+	N1/N2 [%]	Verf. [%]	N1	N2	N2+	N1/N2 [%]	Verf. [%]
01.09.2014	83	80	80	103,8	100	15	16	16	93,8	100
02.09.2014	70	71	71	98,6	100	12	13	13	92,3	100
03.09.2014	78	83	83	94,0	100	16	16	16	100,0	100
04.09.2014	95	100	100	95,0	98	13	13	13	100,0	100
05.09.2014	102	111	111	91,9	100	9	9	9	100,0	100
06.09.2014	69	68	68	101,5	100	11	10	10	110,0	100
07.09.2014	76	80	80	95,0	100	15	17	17	88,2	100
08.09.2014	84	90	89	93,3	100	16	16	16	100,0	100
09.09.2014	88	92	92	95,7	100	14	13	13	107,7	100
10.09.2014	84	85	85	98,8	100	17	17	17	100,0	100
11.09.2014	100	101	101	99,0	100	12	11	11	109,1	100
12.09.2014	94	98	98	95,9	100	11	11	11	100,0	100
13.09.2014	66	69	69	95,7	100	11	11	11	100,0	100
14.09.2014	89	91	91	97,8	100	8	8	8	100,0	100
15.09.2014	84	88	88	95,5	100	18	17	17	105,9	100
16.09.2014	86	87	87	98,9	100	14	14	14	100,0	100
17.09.2014	87	88	88	98,9	100	14	14	14	100,0	100
18.09.2014	97	98	98	99,0	100	10	10	10	100,0	100
19.09.2014	103	106	106	97,2	100	10	10	10	100,0	100
20.09.2014	56	58	58	96,6	100	19	19	19	100,0	100
21.09.2014	80	82	82	97,6	100	20	20	20	100,0	100
22.09.2014	104	107	106	97,2	100	16	19	18	84,2	99
23.09.2014	93	100	100	93,0	100	13	13	13	100,0	100
24.09.2014	85	93	93	91,4	100	12	12	12	100,0	100
25.09.2014	99	107	107	92,5	100	14	14	14	100,0	100
26.09.2014	96	101	101	95,0	100	16	16	16	100,0	100
27.09.2014	62	70	70	88,6	100	13	13	13	100,0	100
28.09.2014	77	82	82	93,9	100	17	17	17	100,0	100
29.09.2014	84	89	89	94,4	100	15	15	15	100,0	100
30.09.2014	78	81	81	96,3	100	15	15	15	100,0	100
Gesamt	2549	2656	2654	96,0	100	416	419	418	99,3	100

MP09

Bohnsdorf, Fließstr.

Häufigkeitsverteilung der Maximalpegel

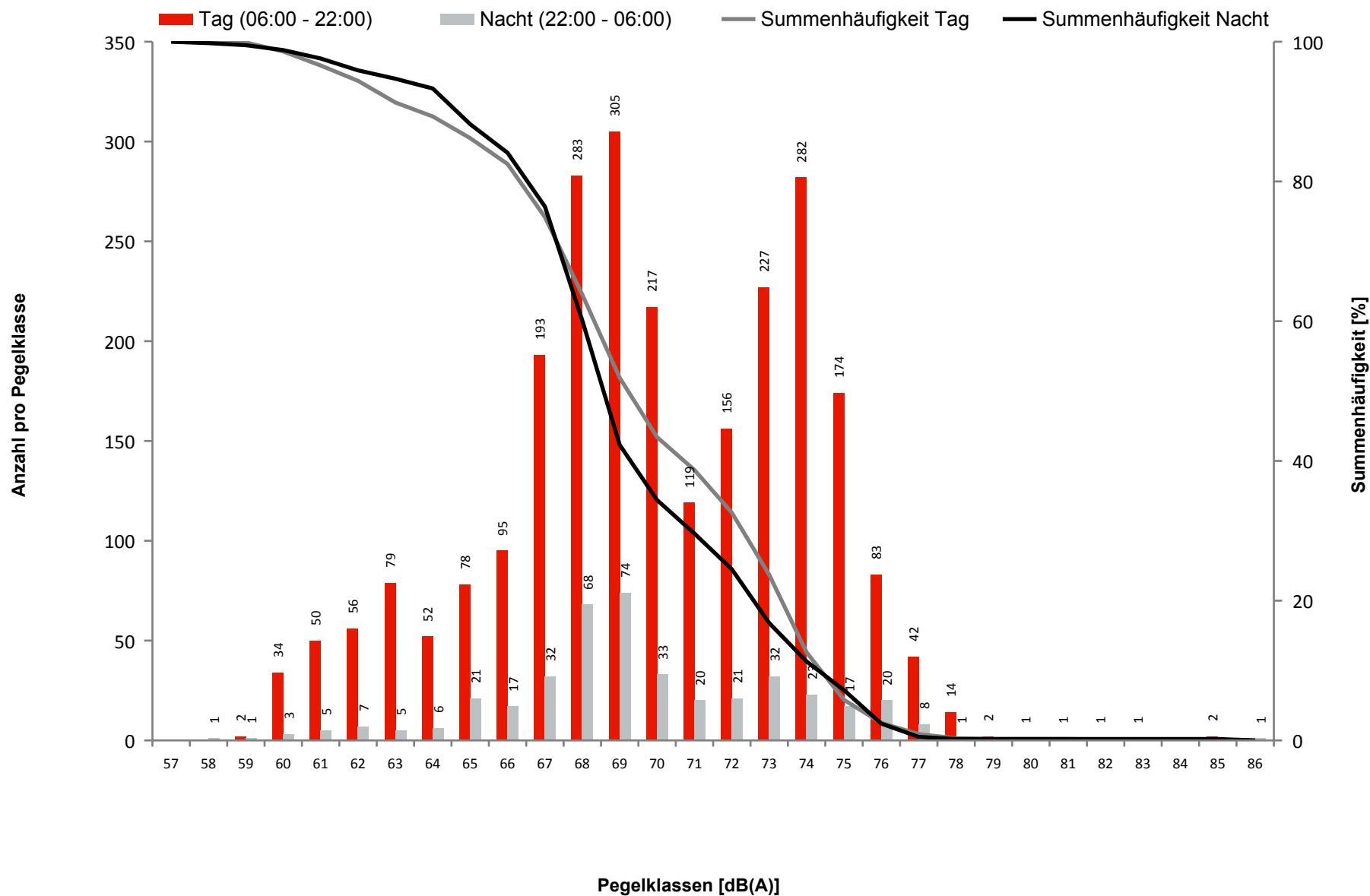

MP09

Bohnsdorf, Fließstr.

Ausfalldauer: 28 Minuten

Beginn	Ende	Sekunden
03.09.2014 11:00:03	03.09.2014 11:01:37	94
04.09.2014 10:40:00	04.09.2014 10:55:00	900
08.09.2014 12:00:03	08.09.2014 12:01:31	88
10.09.2014 12:00:03	10.09.2014 12:01:33	90
20.09.2014 13:00:03	20.09.2014 13:01:37	94
21.09.2014 18:00:03	21.09.2014 18:01:31	88
22.09.2014 13:07:00	22.09.2014 13:08:00	60
23.09.2014 00:04:00	23.09.2014 00:05:00	60
23.09.2014 00:11:00	23.09.2014 00:12:00	60
26.09.2014 11:57:00	26.09.2014 11:59:00	120

Ausfallgrund
Stromausfall
Allgemein Technik
Stromausfall
Stromausfall
Stromausfall
Stromausfall
Windgeschwindigkeit
Windgeschwindigkeit
Windgeschwindigkeit
Windgeschwindigkeit

MP11

Karolinenhof, Schappachstr.

Tageswerte des gemessenen Fluggeräuschs

Fluggeräusch Tag: 52,6 dB(A) | Fluggeräusch Nacht: 47,6 dB(A)

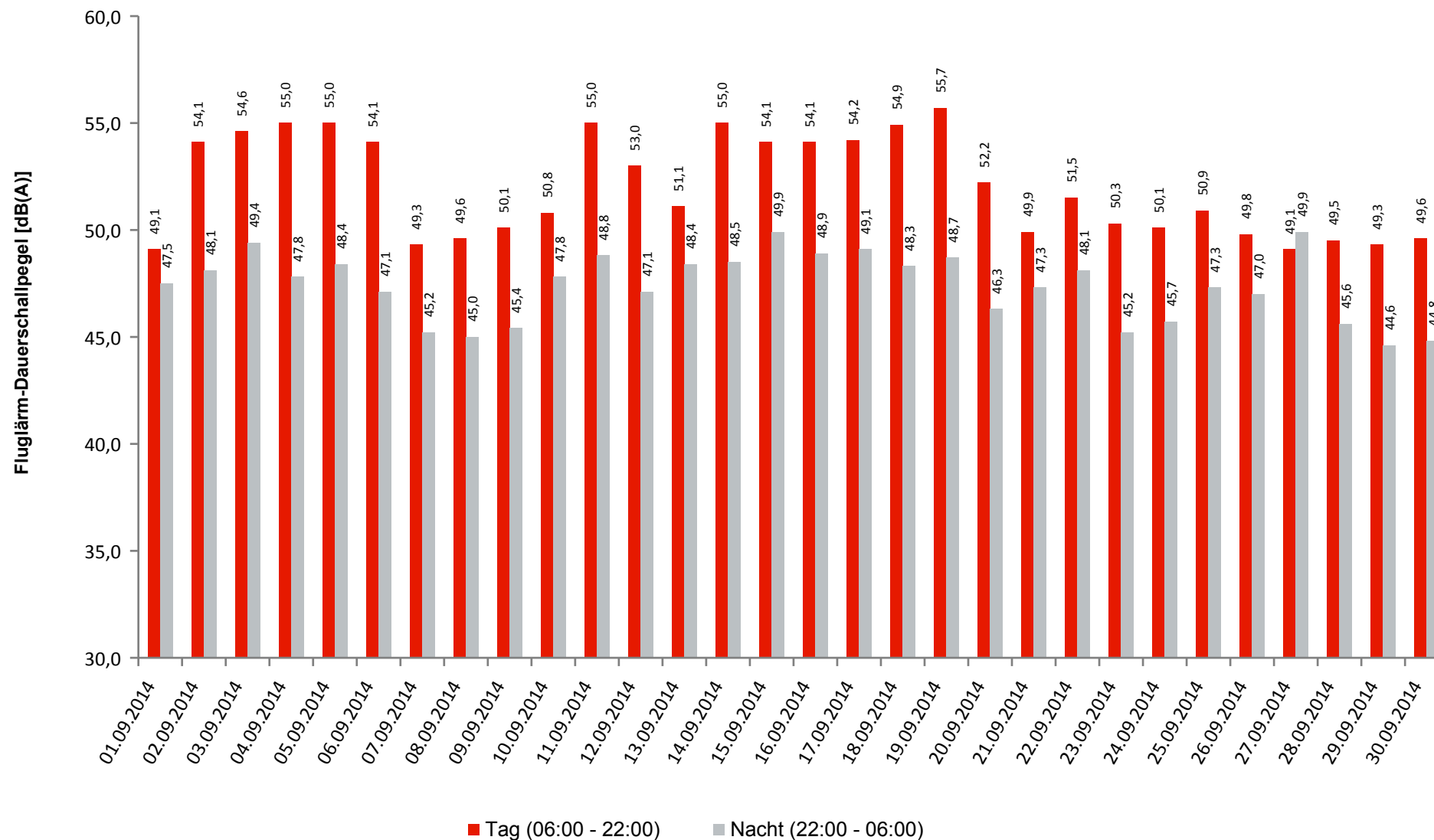

MP11
Karlinenhof, Schappachstr.

	Gesamtgeräusch [dB(A)]				
	L _{eq} Tag	L _{eq} Nacht/L _N	L _D	L _E	L _{DEN}
01.09.2014	53,7	50,5	53,2	54,8	58,0
02.09.2014	55,2	52,7	55,5	54,3	59,8
03.09.2014	56,1	50,2	56,6	54,1	58,5
04.09.2014	56,0	49,2	56,3	54,7	58,1
05.09.2014	56,1	50,7	56,5	54,8	58,9
06.09.2014	55,9	56,0	56,3	54,2	62,2
07.09.2014	52,6	51,0	52,9	51,4	57,7
08.09.2014	53,9	48,4	53,3	55,2	57,1
09.09.2014	52,7	46,8	52,8	52,4	55,4
10.09.2014	54,2	50,8	54,2	54,1	58,3
11.09.2014	56,2	51,9	56,6	55,0	59,6
12.09.2014	56,0	50,6	56,1	55,9	58,9
13.09.2014	53,2	49,5	52,2	55,4	57,5
14.09.2014	55,8	51,9	56,0	54,9	59,5
15.09.2014	55,2	53,6	55,7	52,9	60,2
16.09.2014	55,6	50,4	55,9	54,6	58,5
17.09.2014	55,7	51,5	56,1	54,0	59,1
18.09.2014	56,2	53,5	56,3	55,8	60,7
19.09.2014	57,0	50,9	57,2	56,1	59,5
20.09.2014	53,4	48,9	54,1	50,4	56,5
21.09.2014	52,6	54,1	51,9	54,0	60,3
22.09.2014	54,4	50,5	54,9	52,5	58,0
23.09.2014	53,2	52,2	53,6	51,8	58,7
24.09.2014	56,6	52,4	56,5	57,0	60,3
25.09.2014	56,9	52,5	57,3	55,5	60,2
26.09.2014	55,2	54,0	54,8	56,4	60,8
27.09.2014	55,5	55,7	55,5	55,6	62,1
28.09.2014	55,0	54,7	54,8	55,4	61,2
29.09.2014	55,4	52,9	55,8	54,0	59,9
30.09.2014	55,6	51,0	54,8	57,4	59,4
Gesamt	55,2	52,1	55,4	54,8	59,4

	Fluggeräusch [dB(A)]				
	L _{eq} Tag	L _{eq} Nacht/L _N	L _D	L _E	L _{DEN}
01.09.2014	49,1	47,5	48,7	50,0	54,4
02.09.2014	54,1	48,1	54,2	53,8	56,8
03.09.2014	54,6	49,4	55,2	52,2	57,3
04.09.2014	55,0	47,8	55,2	54,3	57,1
05.09.2014	55,0	48,4	55,2	54,3	57,3
06.09.2014	54,1	47,1	54,6	52,5	56,1
07.09.2014	49,3	45,2	49,1	49,9	53,1
08.09.2014	49,6	45,0	49,5	49,8	53,0
09.09.2014	50,1	45,4	49,7	51,1	53,6
10.09.2014	50,8	47,8	50,9	50,4	55,1
11.09.2014	55,0	48,8	55,4	53,3	57,3
12.09.2014	53,0	47,1	53,0	53,0	55,7
13.09.2014	51,1	48,4	50,7	51,9	55,7
14.09.2014	55,0	48,5	55,2	54,3	57,3
15.09.2014	54,1	49,9	54,6	52,3	57,5
16.09.2014	54,1	48,9	54,1	54,0	57,2
17.09.2014	54,2	49,1	54,5	53,3	57,2
18.09.2014	54,9	48,3	55,4	53,2	57,1
19.09.2014	55,7	48,7	55,7	55,8	58,0
20.09.2014	52,2	46,3	53,2	44,5	54,2
21.09.2014	49,9	47,3	49,6	50,5	54,6
22.09.2014	51,5	48,1	51,7	51,0	55,5
23.09.2014	50,3	45,2	50,1	50,7	53,5
24.09.2014	50,1	45,7	49,8	50,8	53,7
25.09.2014	50,9	47,3	51,1	50,5	54,8
26.09.2014	49,8	47,0	49,6	50,3	54,3
27.09.2014	49,1	49,9	49,4	47,9	56,1
28.09.2014	49,5	45,6	49,4	49,8	53,3
29.09.2014	49,3	44,6	49,2	49,6	52,7
30.09.2014	49,6	44,8	49,4	50,1	53,0
Gesamt	52,6	47,6	52,8	52,0	55,7

MP11
Karlinenhof, Schappachstr., Messstellen-Bericht

	Tag					Nacht				
	N1	N2	N2+	N1/N2 [%]	Verf. [%]	N1	N2	N2+	N1/N2 [%]	Verf. [%]
01.09.2014	77	80	80	96,3	100	15	16	16	93,8	100
02.09.2014	69	71	71	97,2	100	12	13	13	92,3	100
03.09.2014	74	83	83	89,2	100	15	16	16	93,8	100
04.09.2014	95	100	100	95,0	100	11	13	13	84,6	100
05.09.2014	100	111	111	90,1	100	9	9	9	100,0	100
06.09.2014	68	68	68	100,0	100	10	10	10	100,0	100
07.09.2014	74	80	80	92,5	100	16	17	17	94,1	100
08.09.2014	83	90	90	92,2	100	15	16	16	93,8	100
09.09.2014	85	92	91	92,4	100	14	13	13	107,7	100
10.09.2014	79	85	85	92,9	100	16	17	17	94,1	100
11.09.2014	101	101	101	100,0	100	12	11	11	109,1	100
12.09.2014	85	98	98	86,7	100	11	11	11	100,0	100
13.09.2014	61	69	69	88,4	100	9	11	11	81,8	100
14.09.2014	89	91	91	97,8	100	8	8	8	100,0	100
15.09.2014	81	88	88	92,0	100	16	17	17	94,1	100
16.09.2014	77	87	87	88,5	100	14	14	14	100,0	100
17.09.2014	79	88	88	89,8	100	14	14	14	100,0	100
18.09.2014	91	98	98	92,9	100	10	10	10	100,0	100
19.09.2014	101	106	106	95,3	100	10	10	10	100,0	100
20.09.2014	55	58	58	94,8	100	18	19	19	94,7	100
21.09.2014	81	82	82	98,8	100	18	20	20	90,0	100
22.09.2014	103	107	107	96,3	100	18	19	19	94,7	100
23.09.2014	97	100	100	97,0	100	12	13	13	92,3	100
24.09.2014	85	93	93	91,4	100	11	12	12	91,7	100
25.09.2014	87	107	107	81,3	100	14	14	14	100,0	100
26.09.2014	88	101	101	87,1	100	16	16	16	100,0	100
27.09.2014	62	70	70	88,6	100	13	13	13	100,0	100
28.09.2014	76	82	82	92,7	100	16	17	16	94,1	100
29.09.2014	75	89	89	84,3	100	15	15	15	100,0	100
30.09.2014	77	81	81	95,1	100	13	15	15	86,7	100
Gesamt	2455	2656	2655	92,4	100	401	419	418	95,7	100

MP11

Karolinenhof, Schappachstr.

Häufigkeitsverteilung der Maximalpegel

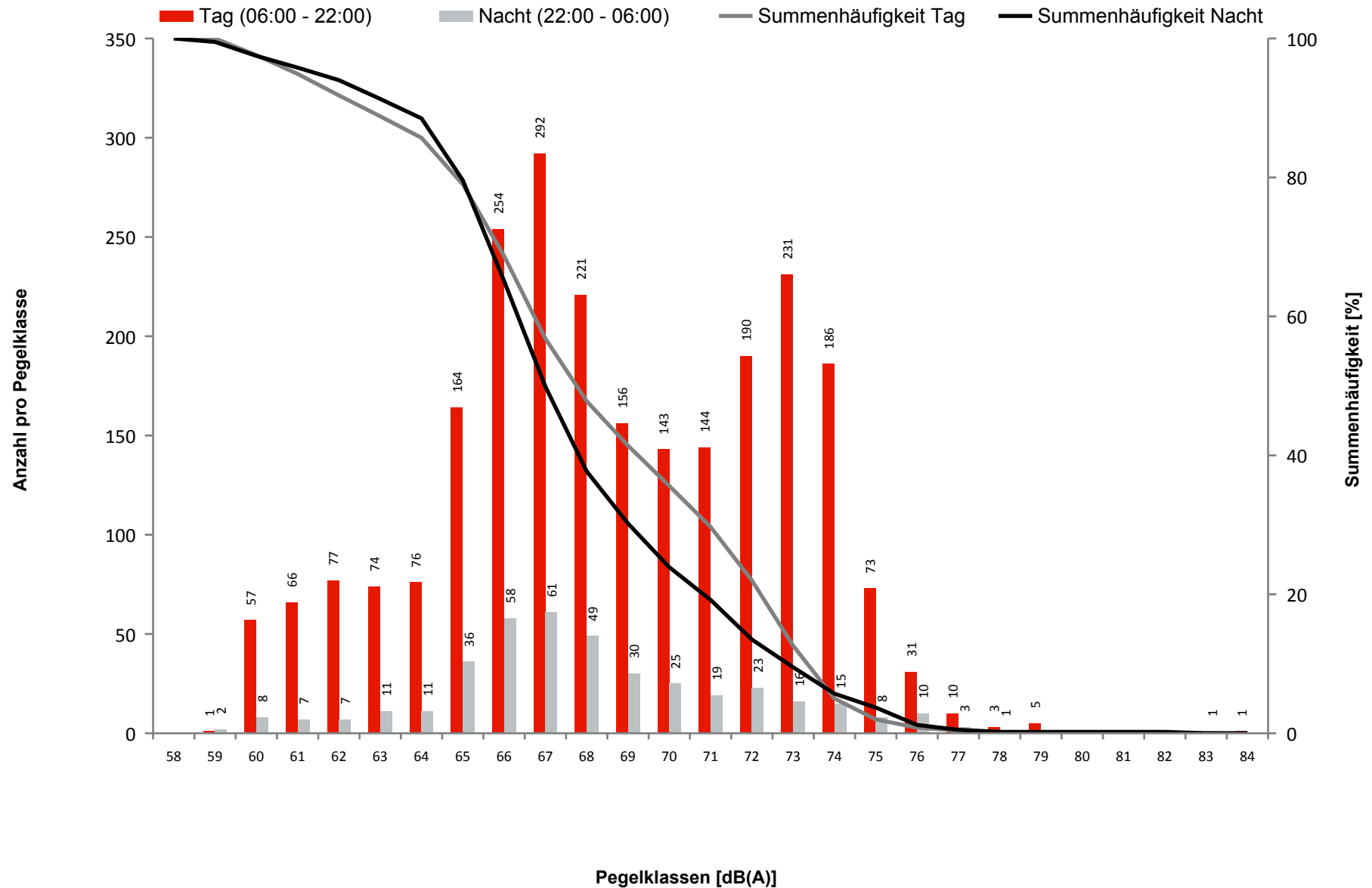

MP11

Karolinenhof, Schappachstr.

Ausfalldauer: 12 Minuten

Beginn	Ende	Sekunden
02.09.2014 01:44:01	02.09.2014 01:45:28	87
03.09.2014 11:00:03	03.09.2014 11:01:30	87
06.09.2014 01:44:01	06.09.2014 01:45:07	66
08.09.2014 12:00:03	08.09.2014 12:01:27	84
10.09.2014 12:00:03	10.09.2014 12:01:30	87
20.09.2014 13:00:03	20.09.2014 13:01:30	87
21.09.2014 01:44:02	21.09.2014 01:45:04	62
21.09.2014 18:00:03	21.09.2014 18:01:26	83
21.09.2014 18:01:26	21.09.2014 18:02:32	66

Ausfallgrund
Fehler Schallpegelmesser
Stromausfall
Fehler Schallpegelmesser
Stromausfall
Stromausfall
Stromausfall
Fehler Schallpegelmesser
Stromausfall
Parameter Änderung

MP12

Karolinenhof, Pretschener Weg

Tageswerte des gemessenen Fluggeräuschs

Fluggeräusch Tag: 46,0 dB(A) | Fluggeräusch Nacht: 40,8 dB(A)

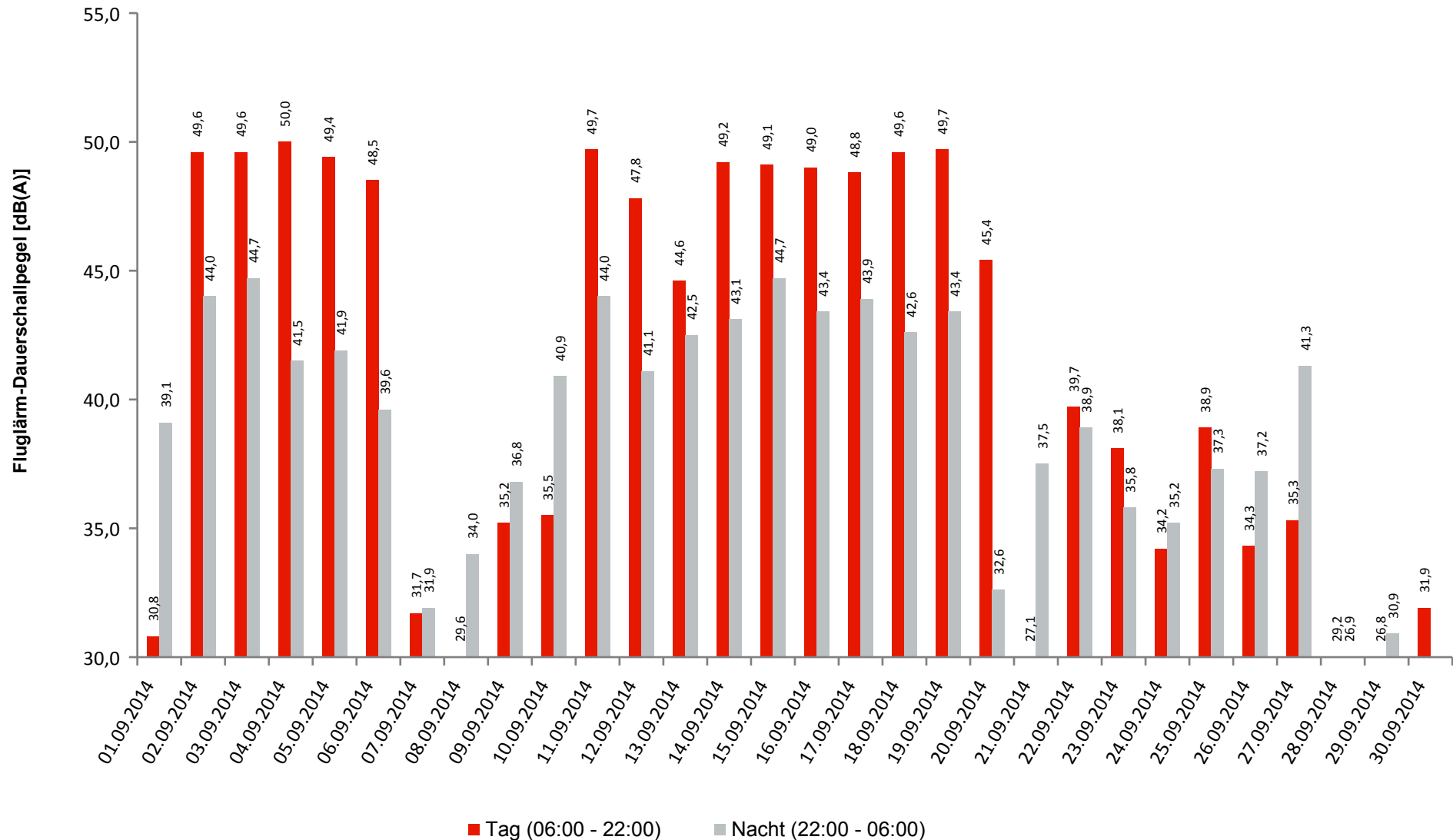

MP12

Karolinenhof, Pretschener Weg

	Gesamtgeräusch [dB(A)]				
	L _{eq} Tag	L _{eq} Nacht/L _N	L _D	L _E	L _{DEN}
01.09.2014	51,3	45,8	51,7	50,1	54,1
02.09.2014	52,9	46,7	53,0	52,3	55,4
03.09.2014	53,8	47,4	54,4	51,4	55,9
04.09.2014	53,1	46,2	53,3	52,2	55,2
05.09.2014	52,8	45,8	53,1	52,0	54,9
06.09.2014	52,2	57,8	52,6	50,7	63,3
07.09.2014	48,7	43,7	48,8	48,6	51,9
08.09.2014	50,6	44,5	50,9	49,6	53,1
09.09.2014	51,8	45,3	52,2	50,3	54,0
10.09.2014	52,2	45,4	52,3	51,8	54,5
11.09.2014	53,3	46,7	53,6	52,0	55,5
12.09.2014	52,4	44,8	52,7	51,2	54,2
13.09.2014	50,5	45,5	50,5	50,5	53,7
14.09.2014	51,7	45,8	51,8	51,2	54,3
15.09.2014	52,5	47,0	52,9	50,8	55,2
16.09.2014	53,0	46,2	53,2	51,9	55,1
17.09.2014	53,0	46,5	53,5	51,4	55,2
18.09.2014	52,9	46,3	53,3	51,6	55,1
19.09.2014	53,6	46,0	53,9	52,5	55,4
20.09.2014	50,7	43,7	51,2	49,0	52,7
21.09.2014	49,3	46,3	49,3	49,4	53,6
22.09.2014	52,9	45,8	53,4	50,8	54,8
23.09.2014	52,3	46,3	52,6	50,9	54,8
24.09.2014	51,6	46,1	52,0	50,4	54,3
25.09.2014	53,3	45,7	53,9	50,9	55,0
26.09.2014	51,8	46,0	52,1	50,6	54,4
27.09.2014	51,3	46,6	51,5	50,5	54,5
28.09.2014	49,9	45,8	50,0	49,3	53,4
29.09.2014	51,1	44,5	51,6	49,2	53,2
30.09.2014	51,0	43,7	51,4	49,7	52,9
Gesamt	52,1	47,5	52,4	50,9	55,3

	Fluggeräusch [dB(A)]				
	L _{eq} Tag	L _{eq} Nacht/L _N	L _D	L _E	L _{DEN}
	30,8	39,1	31,2	29,4	44,5
	49,6	44,0	49,5	49,6	52,5
	49,6	44,7	50,1	47,5	52,6
	50,0	41,5	50,1	49,6	51,7
	49,4	41,9	49,5	48,9	51,4
	48,5	39,6	49,0	46,6	49,7
	31,7	31,9	32,0	30,6	38,1
	29,6	34,0	30,9		39,5
	35,2	36,8	35,5	34,4	42,8
	35,5	40,9	36,3	31,3	46,4
	49,7	44,0	50,0	48,7	52,4
	47,8	41,1	47,8	47,7	50,2
	44,6	42,5	43,7	46,5	49,7
	49,2	43,1	49,3	48,9	51,8
	49,1	44,7	49,5	47,3	52,4
	49,0	43,4	48,9	49,2	51,9
	48,8	43,9	49,0	48,1	51,9
	49,6	42,6	50,1	47,9	51,6
	49,7	43,4	49,6	50,0	52,4
	45,4	32,6	46,6	27,0	44,7
	27,1	37,5	25,9	29,5	42,9
	39,7	38,9	40,6	34,7	45,2
	38,1	35,8	39,0	33,0	42,5
	34,2	35,2	35,0	30,6	41,2
	38,9	37,3	40,1		43,6
	34,3	37,2	35,1	30,2	43,0
	35,3	41,3	35,7	33,8	46,8
	29,2	26,9	29,6	27,8	33,8
	26,8	30,9	27,0	25,7	36,6
	31,9		33,1		30,1
Gesamt	46,0	40,8	46,3	45,2	49,0

MP12

Karlinenhof, Pretschener Weg, Messstellen-Bericht

	Tag					Nacht				
	N1	N2	N2+	N1/N2 [%]	Verf. [%]	N1	N2	N2+	N1/N2 [%]	Verf. [%]
01.09.2014	6				100	12	4	4	300,0	100
02.09.2014	65	71	71	91,5	100	11	13	13	84,6	100
03.09.2014	68	83	83	81,9	100	14	16	16	87,5	100
04.09.2014	81	100	100	81,0	100	9	13	13	69,2	100
05.09.2014	87	111	111	78,4	100	8	9	9	88,9	100
06.09.2014	58	67	67	86,6	100	8	3	3	266,7	100
07.09.2014	2				100	8				99
08.09.2014	5				100	8				100
09.09.2014	9				100	12				100
10.09.2014	13				100	14	4	4	350,0	100
11.09.2014	85	101	101	84,2	100	11	11	11	100,0	100
12.09.2014	78	98	98	79,6	100	10	11	11	90,9	100
13.09.2014	49	69	69	71,0	100	7	10	10	70,0	100
14.09.2014	84	91	91	92,3	100	8	8	8	100,0	100
15.09.2014	73	88	88	83,0	100	13	17	17	76,5	100
16.09.2014	65	87	87	74,7	100	14	14	14	100,0	100
17.09.2014	67	88	88	76,1	100	13	13	13	100,0	100
18.09.2014	82	98	98	83,7	100	9	10	10	90,0	100
19.09.2014	74	97	97	76,3	100	10	10	10	100,0	100
20.09.2014	33	36	36	91,7	100	6				100
21.09.2014	3				100	13				100
22.09.2014	24				100	18				100
23.09.2014	19				100	9				100
24.09.2014	9				100	7				100
25.09.2014	17				100	10				100
26.09.2014	9				100	12				100
27.09.2014	12				100	6	1	1	600,0	100
28.09.2014	5				100	1				100
29.09.2014	3				100	5				100
30.09.2014	7				100					100
Gesamt	1192	1285	1285	92,8	100	286	167	167	171,3	100

MP12

Karlinenhof, Pretschener Weg

Häufigkeitsverteilung der Maximalpegel

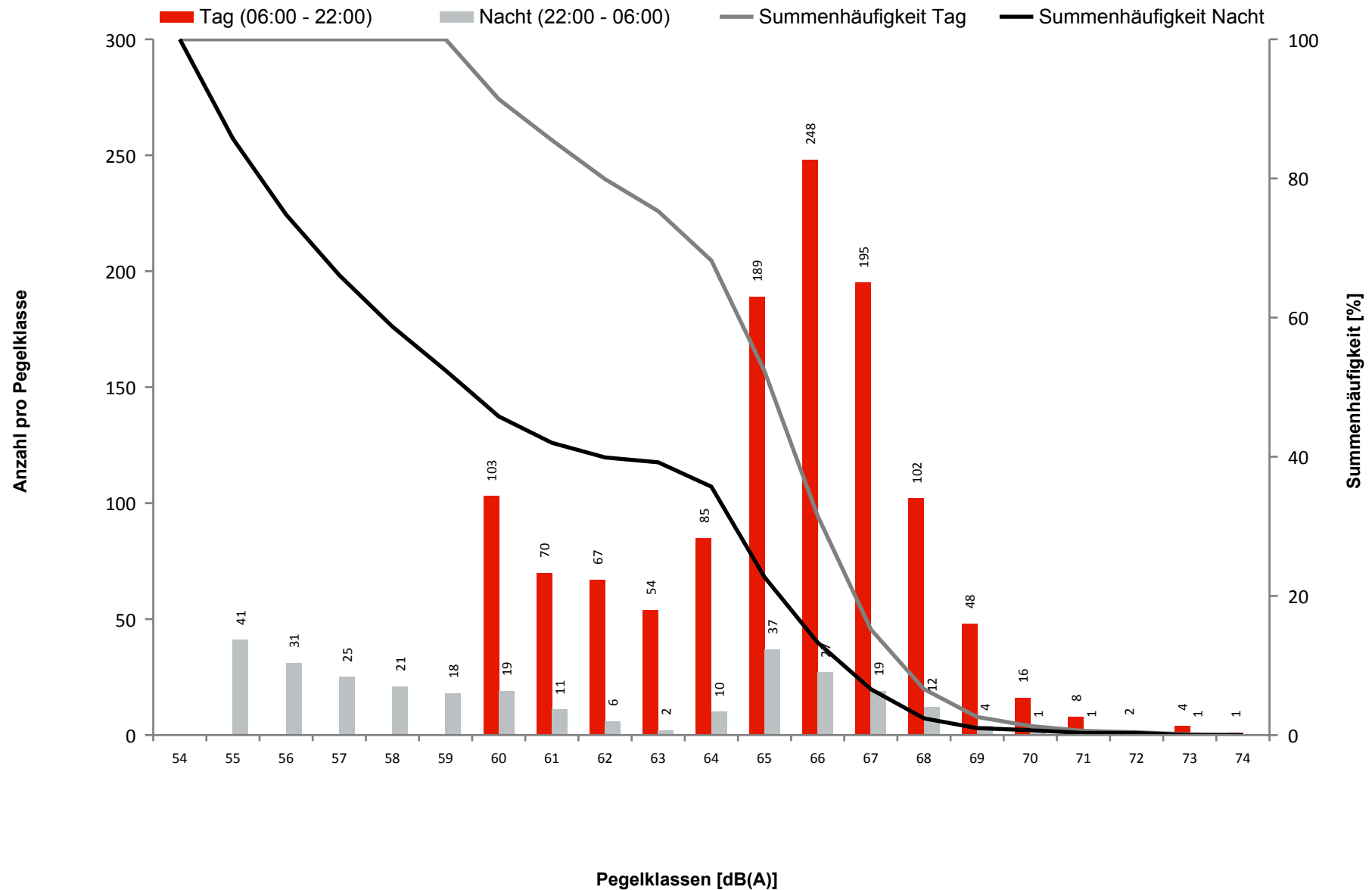

MP12**Karolinenhof, Pretschener Weg**

Ausfalldauer: 2 Minuten

Beginn	Ende	Sekunden	Ausfallgrund
08.09.2014 01:20:01	08.09.2014 01:21:35	94	Stromausfall

MP13

Schulzendorf, Waldstr.

Tageswerte des gemessenen Fluggeräuschs

Fluggeräusch Tag: 45,1 dB(A) | Fluggeräusch Nacht: 40,2 dB(A)

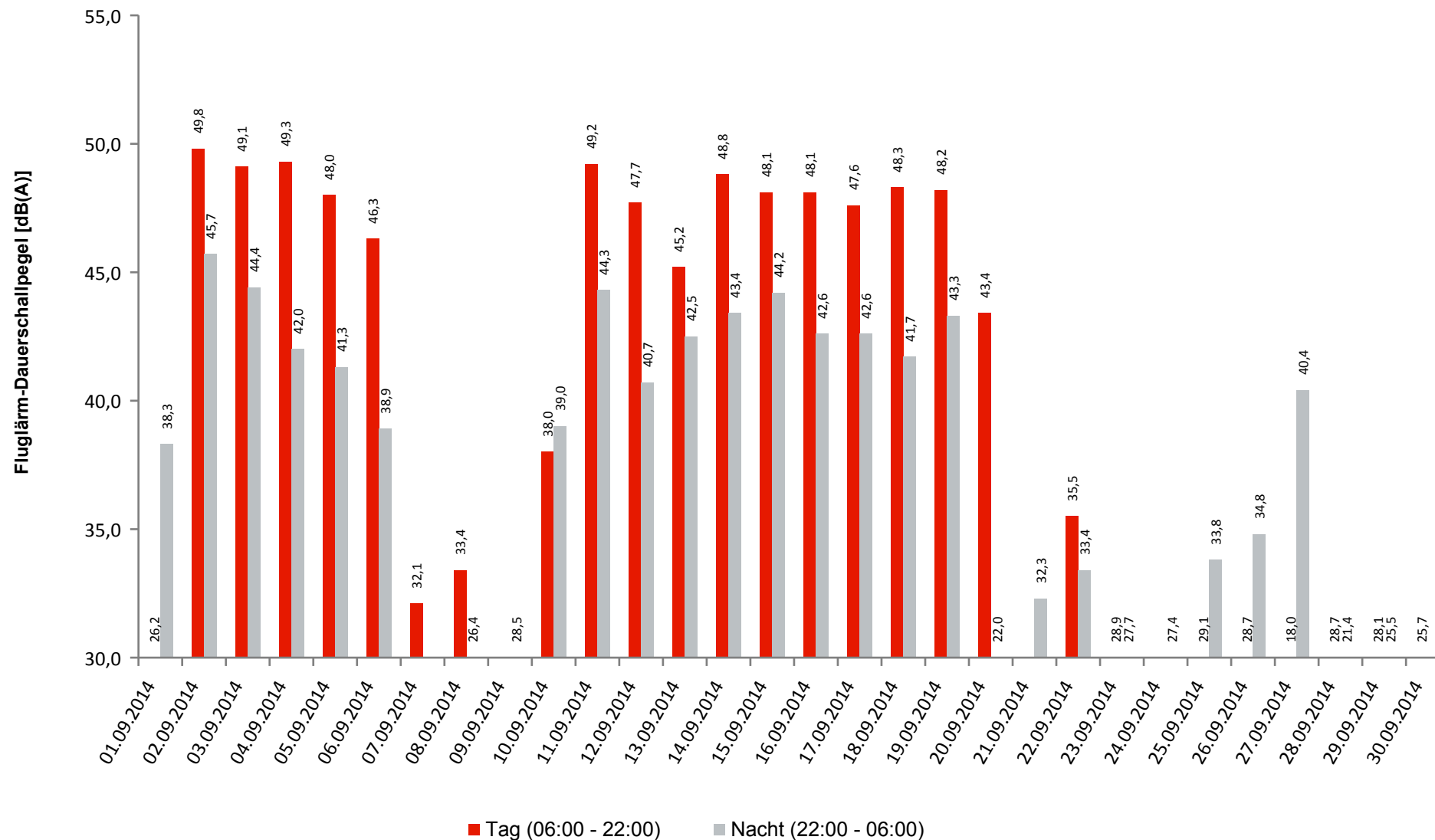

MP13
Schulzendorf, Waldstr.

	Gesamtgeräusch [dB(A)]				
	L _{eq} Tag	L _{eq} Nacht/L _N	L _D	L _E	L _{DEN}
01.09.2014	46,4	43,2	46,6	45,8	50,5
02.09.2014	51,9	47,2	51,7	52,4	55,3
03.09.2014	52,4	48,0	53,0	49,8	55,6
04.09.2014	51,0	46,7	51,1	50,8	54,5
05.09.2014	50,9	46,1	50,6	51,7	54,3
06.09.2014	56,6	47,4	57,7	48,1	57,1
07.09.2014	45,1	38,6	45,0	45,3	47,6
08.09.2014	44,9	39,8	45,5	42,8	47,7
09.09.2014	46,9	39,4	47,4	44,7	48,6
10.09.2014	49,0	42,5	47,9	51,3	52,1
11.09.2014	50,9	46,5	51,1	50,0	54,2
12.09.2014	50,9	43,8	51,1	50,0	52,9
13.09.2014	48,4	43,8	47,6	50,3	52,2
14.09.2014	49,9	46,1	49,9	49,9	53,7
15.09.2014	50,2	46,8	50,5	48,8	54,1
16.09.2014	51,0	46,2	51,1	50,4	54,2
17.09.2014	51,4	45,6	51,7	50,5	54,0
18.09.2014	50,6	45,6	51,1	48,4	53,4
19.09.2014	50,8	46,1	51,0	50,4	54,1
20.09.2014	48,0	54,6	48,6	44,8	60,0
21.09.2014	44,3	43,6	44,3	44,3	50,2
22.09.2014	51,5	42,4	52,4	46,7	52,3
23.09.2014	47,5	40,0	48,2	44,3	49,1
24.09.2014	49,4	40,6	49,3	49,8	51,2
25.09.2014	51,3	41,6	52,3	45,5	51,8
26.09.2014	49,1	40,7	49,9	44,8	50,2
27.09.2014	45,2	42,4	45,5	44,0	49,5
28.09.2014	44,9	40,9	45,3	43,2	48,4
29.09.2014	48,1	42,6	48,7	45,7	50,7
30.09.2014	47,9	41,3	48,4	45,7	50,0
Gesamt	50,1	45,6	50,5	48,6	53,3

	Fluggeräusch [dB(A)]				
	L _{eq} Tag	L _{eq} Nacht/L _N	L _D	L _E	L _{DEN}
	26,2	38,3	27,4		43,6
	49,8	45,7	49,4	50,8	53,6
	49,1	44,4	49,6	46,9	52,1
	49,3	42,0	49,3	49,4	51,5
	48,0	41,3	48,0	48,2	50,5
	46,3	38,9	46,7	44,9	48,2
	32,1		33,3		30,3
	33,4	26,4	34,6		34,6
		28,5			33,7
	38,0	39,0	39,3		44,9
	49,2	44,3	49,4	48,6	52,3
	47,7	40,7	47,4	48,6	50,2
	45,2	42,5	42,6	48,9	50,3
	48,8	43,4	48,7	49,0	51,8
	48,1	44,2	48,4	47,0	51,7
	48,1	42,6	47,9	48,8	51,2
	47,6	42,6	47,6	47,9	50,9
	48,3	41,7	48,8	46,7	50,5
	48,2	43,3	47,9	49,1	51,6
	43,4	22,0	44,7		41,8
		32,3			37,5
	35,5	33,4	36,8	8,3	39,9
	28,9	27,7	30,1		34,0
		27,4			32,6
	29,1	33,8	30,3		39,3
	28,7	34,8	28,8	28,2	40,4
	18,0	40,4	19,2		45,7
	28,7	21,4	29,9		29,8
	28,1	25,5	29,3		32,0
	25,7		27,0		23,9
Gesamt	45,1	40,2	45,2	45,1	48,4

MP13

Schulzendorf, Waldstr., Messstellen-Bericht

	Tag					Nacht				
	N1	N2	N2+	N1/N2 [%]	Verf. [%]	N1	N2	N2+	N1/N2 [%]	Verf. [%]
01.09.2014	2				100	6	4	4	150,0	100
02.09.2014	65	71	71	91,5	100	10	13	13	76,9	100
03.09.2014	69	83	83	83,1	100	12	16	16	75,0	100
04.09.2014	83	100	100	83,0	100	11	13	13	84,6	100
05.09.2014	86	111	111	77,5	100	7	9	9	77,8	100
06.09.2014	52	67	67	77,6	100	4	3	3	133,3	100
07.09.2014	2				100					99
08.09.2014	2				100	1				100
09.09.2014					100	5				100
10.09.2014	5				100	7	4	4	175,0	100
11.09.2014	85	101	101	84,2	100	9	11	11	81,8	100
12.09.2014	78	98	98	79,6	100	9	11	11	81,8	100
13.09.2014	40	69	69	58,0	100	9	10	10	90,0	100
14.09.2014	83	91	91	91,2	100	8	8	8	100,0	100
15.09.2014	76	88	88	86,4	100	14	17	17	82,4	100
16.09.2014	67	87	87	77,0	100	11	14	14	78,6	100
17.09.2014	67	88	88	76,1	100	11	13	13	84,6	100
18.09.2014	82	98	98	83,7	100	8	10	10	80,0	100
19.09.2014	81	97	97	83,5	100	9	10	10	90,0	100
20.09.2014	33	36	36	91,7	100	1				100
21.09.2014					100	10				100
22.09.2014	7				100	10				99
23.09.2014	3				100	2				100
24.09.2014					100	2				100
25.09.2014	3				100	9				100
26.09.2014	3				100	13				100
27.09.2014	1				100	2	1	1	200,0	100
28.09.2014	3				100	1				100
29.09.2014	1				100	1				100
30.09.2014	2				100					100
Gesamt	1081	1285	1285	84,1	100	202	167	167	121,0	100

MP13

Schulzendorf, Waldstr.

Häufigkeitsverteilung der Maximalpegel

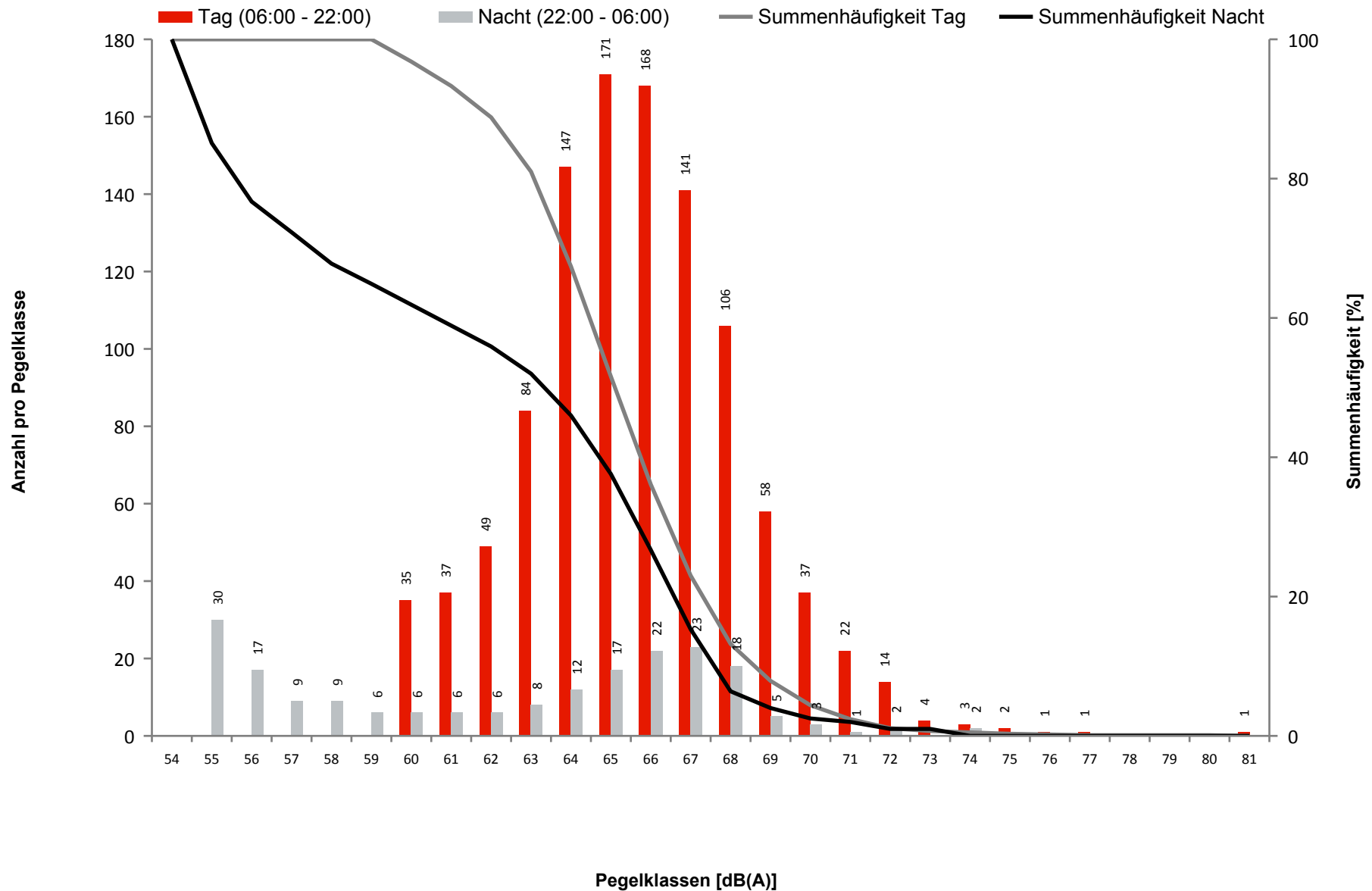

MP13

Schulzendorf, Waldstr.

Ausfalldauer: 7 Minuten

Beginn	Ende	Sekunden
08.09.2014 01:20:01	08.09.2014 01:21:32	91
22.09.2014 13:07:00	22.09.2014 13:08:00	60
23.09.2014 00:04:00	23.09.2014 00:05:00	60
23.09.2014 00:11:00	23.09.2014 00:12:00	60
26.09.2014 11:57:00	26.09.2014 11:59:00	120

Ausfallgrund
Stromausfall
Windgeschwindigkeit
Windgeschwindigkeit
Windgeschwindigkeit
Windgeschwindigkeit

MP15

Blankenfelde, Am Kienitzberg

Tageswerte des gemessenen Fluggeräuschs

Fluggeräusch Tag: 41,0 dB(A) | Fluggeräusch Nacht: 37,0 dB(A)

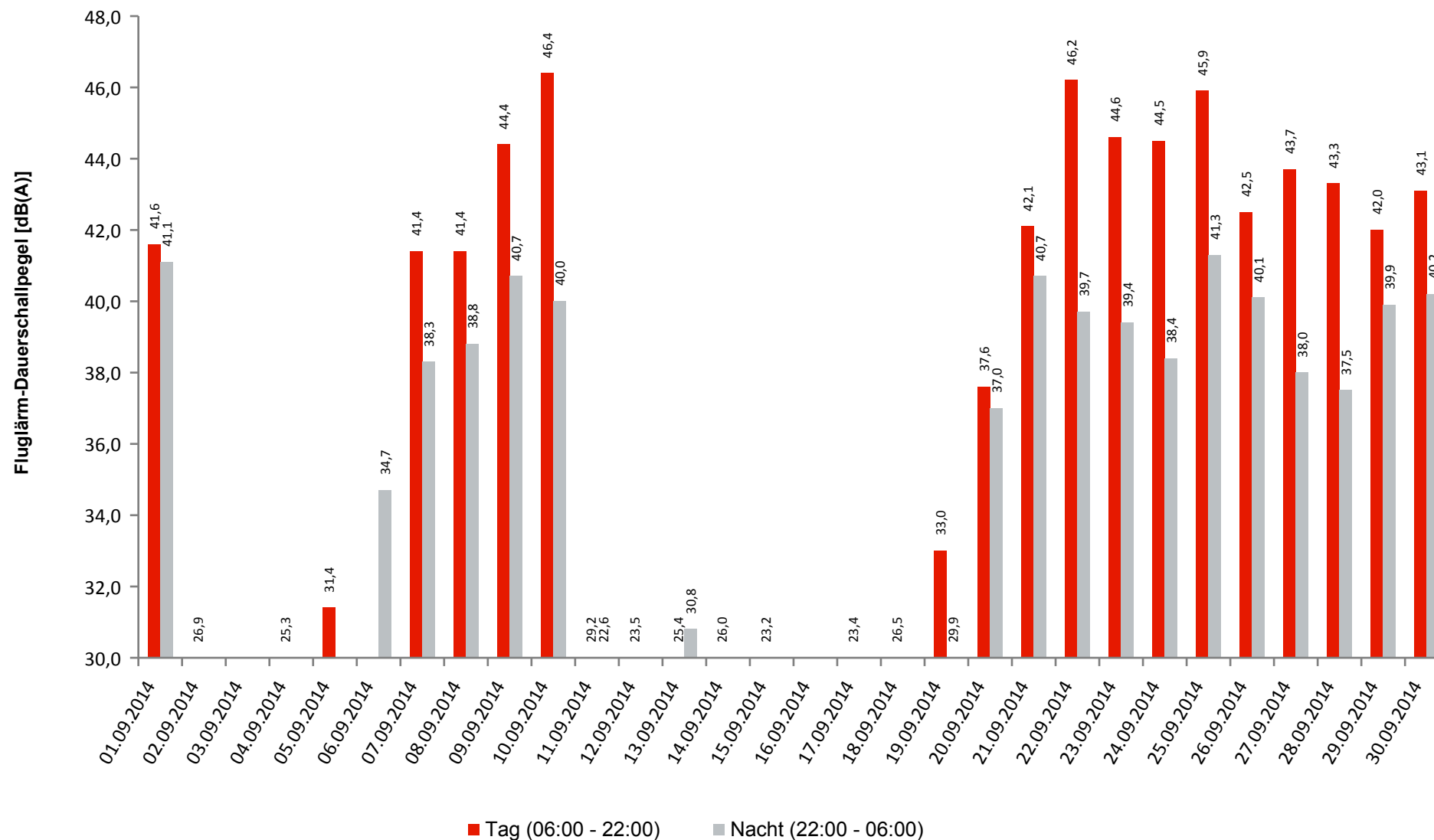

MP15

Blankenfelde, Am Kienitzberg

	Gesamtgeräusch [dB(A)]				
	L _{eq} Tag	L _{eq} Nacht/L _N	L _D	L _E	L _{DEN}
01.09.2014	50,9	44,9	51,6	47,7	53,2
02.09.2014	47,4	40,4	48,2	43,4	49,1
03.09.2014	48,3	42,1	48,7	46,6	50,6
04.09.2014	49,9	41,6	50,8	45,0	50,9
05.09.2014	48,7	40,9	49,2	47,0	50,4
06.09.2014	48,3	45,3	49,1	44,2	52,2
07.09.2014	51,7	43,8	52,3	48,7	53,1
08.09.2014	51,4	45,4	51,7	50,3	53,9
09.09.2014	52,7	46,0	53,4	49,9	54,7
10.09.2014	54,0	43,8	54,4	52,5	54,9
11.09.2014	51,3	43,5	52,2	46,1	52,5
12.09.2014	51,9	40,6	52,9	46,0	52,0
13.09.2014	45,4	41,0	45,4	45,4	48,9
14.09.2014	46,9	40,8	47,2	45,6	49,3
15.09.2014	48,8	41,5	49,5	44,9	50,3
16.09.2014	49,4	41,6	50,4	43,0	50,6
17.09.2014	48,4	41,0	49,1	45,7	50,1
18.09.2014	49,9	42,0	50,7	45,3	51,1
19.09.2014	50,8	40,3	50,6	51,3	52,2
20.09.2014	49,8	42,7	49,6	50,5	52,2
21.09.2014	48,5	45,4	48,6	48,4	52,7
22.09.2014	53,1	45,3	53,7	50,1	54,6
23.09.2014	52,8	48,0	53,3	50,8	55,8
24.09.2014	53,3	46,6	53,9	50,3	55,2
25.09.2014	52,4	46,3	52,9	50,8	54,8
26.09.2014	51,5	45,0	51,9	50,2	53,8
27.09.2014	52,0	46,6	51,9	52,2	55,0
28.09.2014	51,7	45,1	51,6	51,9	54,2
29.09.2014	53,7	45,9	54,6	48,7	54,9
30.09.2014	50,6	44,0	50,8	49,9	52,9
Gesamt	51,0	44,2	51,5	48,9	53,0

	Fluggeräusch [dB(A)]				
	L _{eq} Tag	L _{eq} Nacht/L _N	L _D	L _E	L _{DEN}
	41,6	41,1	42,1	39,4	47,5
	26,9		25,0	30,1	28,5
	25,3		26,5		23,5
	31,4		21,1	37,1	34,5
		34,7			39,9
	41,4	38,3	41,1	42,2	45,8
	41,4	38,8	41,8	39,7	45,8
	44,4	40,7	44,5	44,3	48,3
	46,4	40,0	46,6	45,7	48,8
	29,2	22,6	30,4		30,6
	23,5		24,7		21,7
	25,4	30,8	26,7		36,2
	26,0		27,2		24,2
	23,2		24,4		21,4
	23,4			29,4	26,6
	26,5		27,8		24,8
	33,0	29,9	34,3		36,6
	37,6	37,0	35,5	40,9	44,0
	42,1	40,7	42,2	42,1	47,5
	46,2	39,7	46,8	44,0	48,3
	44,6	39,4	44,6	44,6	47,7
	44,5	38,4	44,7	43,8	47,1
	45,9	41,3	46,2	44,6	49,1
	42,5	40,1	42,0	43,8	47,4
	43,7	38,0	43,4	44,4	46,7
	43,3	37,5	43,2	43,8	46,2
	42,0	39,9	42,8	38,3	46,6
	43,1	40,2	43,0	43,2	47,5
Gesamt	41,0	37,0	41,1	40,6	44,7

MP15

Blankenfelde, Am Kienitzberg, Messstellen-Bericht

	Tag					Nacht				
	N1	N2	N2+	N1/N2 [%]	Verf. [%]	N1	N2	N2+	N1/N2 [%]	Verf. [%]
01.09.2014	35	80	80	43,8	100	11	12	12	91,7	100
02.09.2014	2				100					100
03.09.2014					100					100
04.09.2014	2				100					100
05.09.2014	3				100					100
06.09.2014					100	3	2	2	150,0	100
07.09.2014	33	90	90	36,7	100	8	9	9	88,9	99
08.09.2014	37	86	86	43,0	99	9	10	10	90,0	100
09.09.2014	58	87	87	66,7	100	11	14	14	78,6	100
10.09.2014	62	90	90	68,9	100	11	12	12	91,7	100
11.09.2014	3				100	1				100
12.09.2014	1				100					100
13.09.2014	3				100	3	2	2	150,0	100
14.09.2014	1				100					100
15.09.2014	1				100					100
16.09.2014					100					100
17.09.2014	1				100					100
18.09.2014	2				100					100
19.09.2014	5	10	10	50,0	100	2	2	2	100,0	100
20.09.2014	11	28	28	39,3	100	8	8	8	100,0	100
21.09.2014	42	89	89	47,2	100	11	12	12	91,7	100
22.09.2014	72	95	95	75,8	100	10	11	11	90,9	100
23.09.2014	51	96	96	53,1	100	9	14	14	64,3	100
24.09.2014	52	99	99	52,5	100	9	12	12	75,0	100
25.09.2014	77	117	117	65,8	100	16	15	15	106,7	100
26.09.2014	44	109	109	40,4	100	11	11	11	100,0	100
27.09.2014	45	80	80	56,3	100	6	6	6	100,0	100
28.09.2014	45	93	93	48,4	100	7	8	8	87,5	100
29.09.2014	41	90	90	45,6	100	13	13	13	100,0	100
30.09.2014	36	76	76	47,4	100	11	12	12	91,7	100
Gesamt	765	1415	1415	54,1	100	170	185	185	91,9	100

MP15

Blankenfelde, Am Kienitzberg

Häufigkeitsverteilung der Maximalpegel

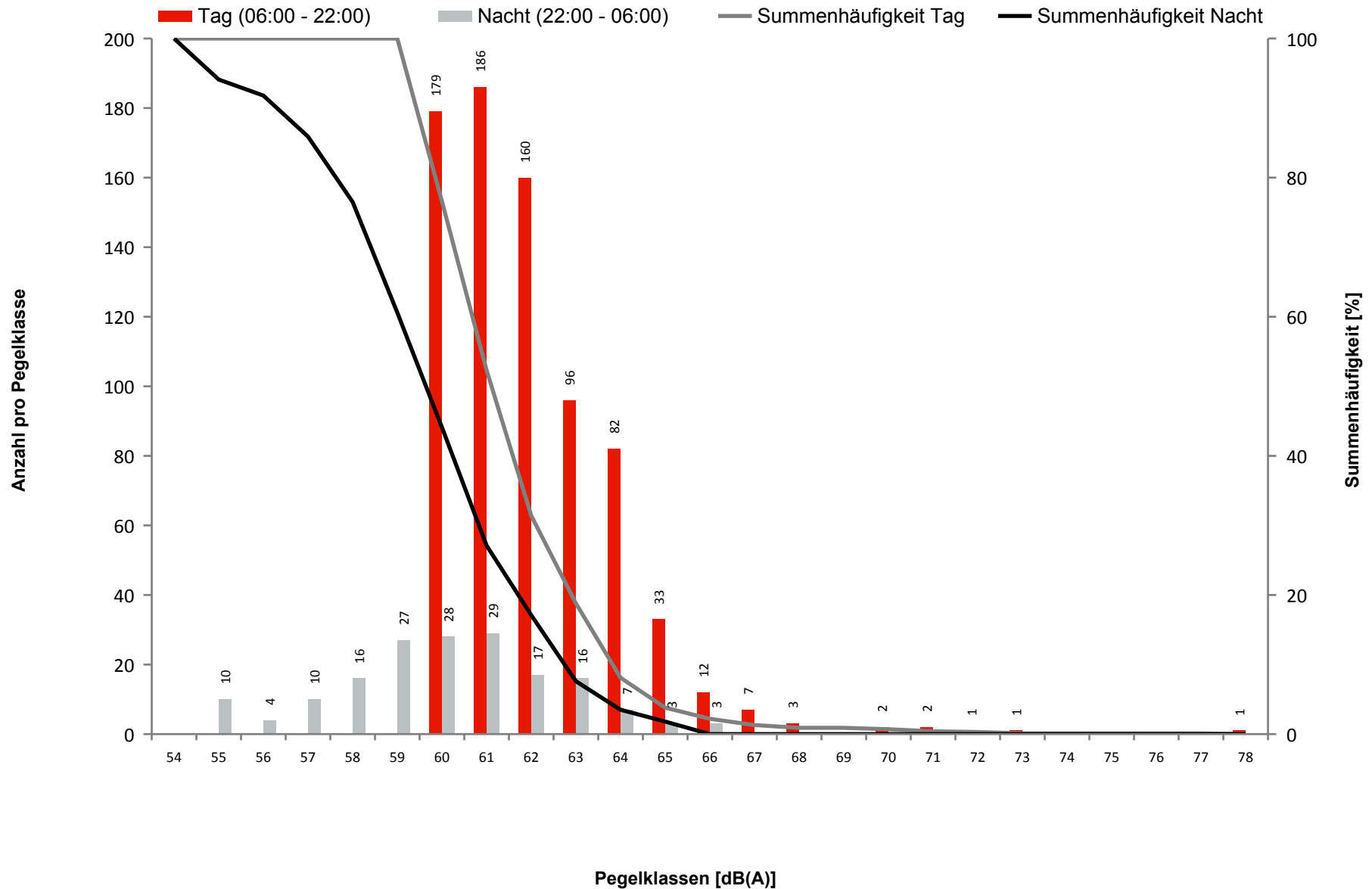

MP15

Blankenfelde, Am Kienitzberg

Ausfalldauer: 17 Minuten

Beginn	Ende	Sekunden
08.09.2014 01:20:01	08.09.2014 01:21:32	91
08.09.2014 09:47:15	08.09.2014 09:48:20	65
08.09.2014 09:48:20	08.09.2014 09:50:06	106
08.09.2014 09:50:06	08.09.2014 09:51:47	101
08.09.2014 09:51:49	08.09.2014 09:53:29	100
10.09.2014 01:44:02	10.09.2014 01:45:10	68
14.09.2014 01:44:01	14.09.2014 01:45:02	61
20.09.2014 01:44:01	20.09.2014 01:45:01	60
22.09.2014 14:09:00	22.09.2014 14:10:00	60
24.09.2014 01:44:01	24.09.2014 01:45:35	94
25.09.2014 14:34:00	25.09.2014 14:35:00	60
27.09.2014 01:44:01	27.09.2014 01:45:12	71
28.09.2014 01:44:01	28.09.2014 01:45:01	60

Ausfallgrund
Stromausfall
Fehler Schallpegelmesser
Parameter Änderung
Fehler Schallpegelmesser
Fehler Schallpegelmesser
Fehler Schallpegelmesser
Fehler Schallpegelmesser
Fehler Schallpegelmesser
Windgeschwindigkeit
Fehler Schallpegelmesser
Windgeschwindigkeit
Fehler Schallpegelmesser
Fehler Schallpegelmesser

MP17

Blankenfelde, Am Bruch

Tageswerte des gemessenen Fluggeräuschs

Fluggeräusch Tag: 43,5 dB(A) | Fluggeräusch Nacht: 38,3 dB(A)

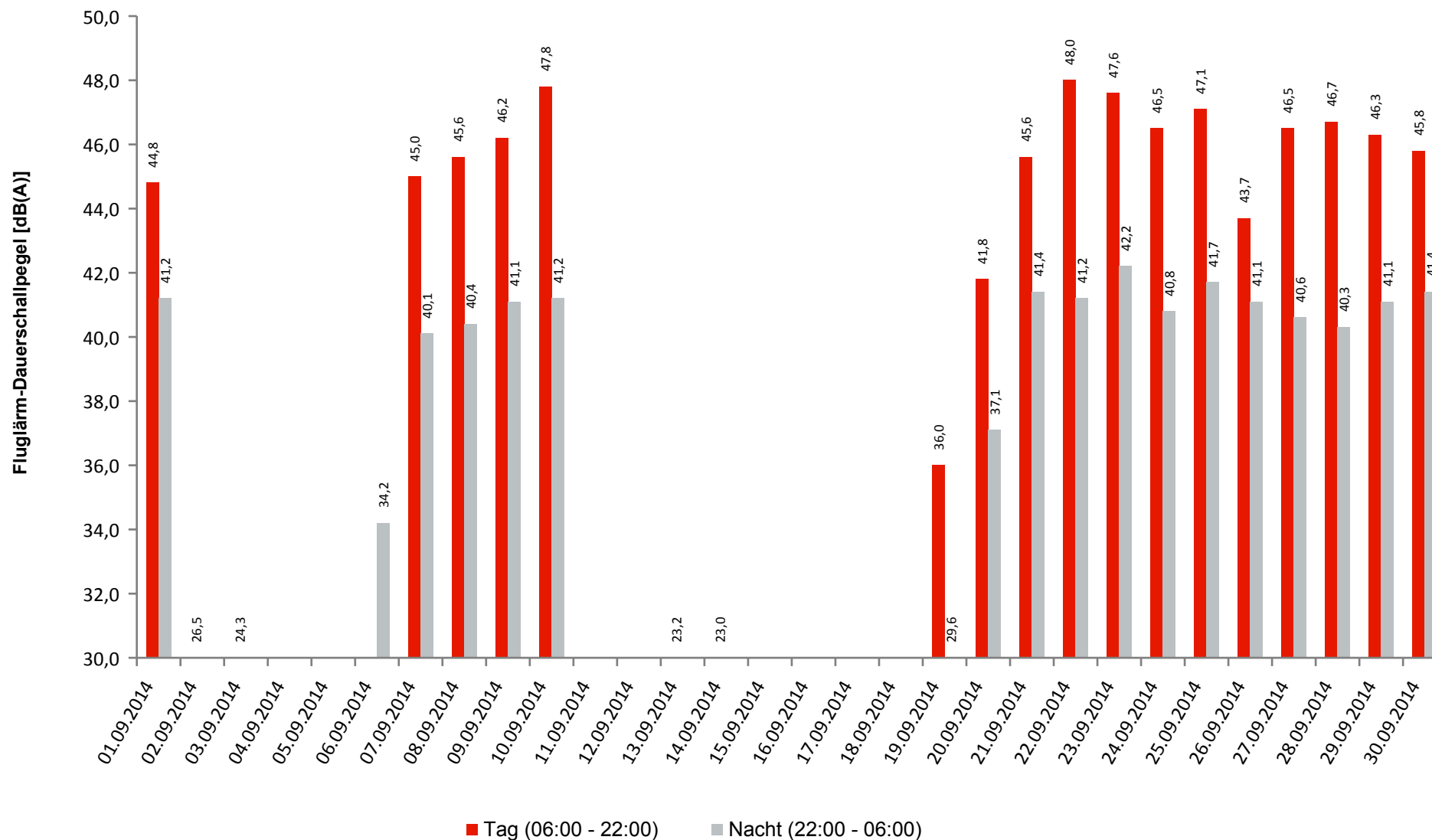

MP17

Blankenfelde, Am Bruch

	Gesamtgeräusch [dB(A)]				
	L _{eq} Tag	L _{eq} Nacht/L _N	L _D	L _E	L _{DEN}
01.09.2014	48,9	45,5	49,3	47,6	52,8
02.09.2014	46,2	41,3	46,5	45,4	49,3
03.09.2014	49,1	44,4	50,0	44,3	51,9
04.09.2014	49,3	43,7	50,2	43,7	51,6
05.09.2014	47,5	43,0	47,6	47,2	50,9
06.09.2014	47,4	45,7	48,3	42,7	52,3
07.09.2014	47,4	42,5	47,1	48,1	50,8
08.09.2014	50,4	43,0	51,1	47,7	52,1
09.09.2014	49,1	43,1	49,4	48,1	51,7
10.09.2014	52,1	44,3	50,3	55,2	55,0
11.09.2014	46,5	42,4	47,0	44,5	49,9
12.09.2014	47,7	41,3	48,3	44,8	49,8
13.09.2014	43,9	39,1	43,9	43,8	47,2
14.09.2014	46,3	43,0	46,8	44,5	50,2
15.09.2014	46,3	43,5	46,8	44,6	50,5
16.09.2014	46,3	43,9	46,8	44,4	50,8
17.09.2014	47,6	43,3	48,1	45,3	50,8
18.09.2014	48,8	43,5	49,6	44,9	51,3
19.09.2014	47,8	40,9	48,5	44,4	49,6
20.09.2014	46,1	41,3	45,9	46,7	49,5
21.09.2014	47,9	44,2	48,1	47,3	51,7
22.09.2014	52,0	44,0	52,7	48,6	53,4
23.09.2014	50,5	45,2	50,4	50,7	53,5
24.09.2014	49,9	44,1	50,3	48,6	52,5
25.09.2014	53,3	44,4	53,0	54,2	55,2
26.09.2014	48,8	43,0	48,5	49,5	51,8
27.09.2014	49,1	43,7	49,0	49,2	52,1
28.09.2014	48,6	43,9	48,6	48,5	51,9
29.09.2014	50,1	43,5	50,8	46,8	52,0
30.09.2014	48,8	43,5	48,9	48,6	51,8
Gesamt	48,9	43,5	49,2	48,2	51,8

Fluggeräusch [dB(A)]				
L _{eq} Tag	L _{eq} Nacht/L _N	L _D	L _E	L _{DEN}
44,8	41,2	44,8	44,9	48,8
26,5		27,7		24,7
24,3			30,4	27,6
	34,2			39,4
45,0	40,1	44,5	46,4	48,5
45,6	40,4	45,7	45,3	48,7
46,2	41,1	46,1	46,4	49,4
47,8	41,2	47,2	49,2	50,5
23,2		24,4		21,4
23,0			29,0	26,2
36,0	29,6	37,2		37,5
41,8	37,1	39,9	44,9	45,8
45,6	41,4	45,5	45,7	49,2
48,0	41,2	48,7	44,1	49,8
47,6	42,2	47,2	48,6	50,8
46,5	40,8	46,7	46,1	49,3
47,1	41,7	47,1	47,3	50,1
43,7	41,1	42,7	45,9	48,6
46,5	40,6	46,3	47,1	49,4
46,7	40,3	46,5	47,2	49,3
46,3	41,1	46,8	44,7	49,1
45,8	41,4	45,5	46,5	49,4
43,5	38,3	43,4	43,8	46,6

MP17

Blankenfelde, Am Bruch, Messstellen-Bericht

	Tag					Nacht				
	N1	N2	N2+	N1/N2 [%]	Verf. [%]	N1	N2	N2+	N1/N2 [%]	Verf. [%]
01.09.2014	65	80	80	81,3	100	9	12	12	75,0	100
02.09.2014	1				100					100
03.09.2014	1				100					100
04.09.2014					100					100
05.09.2014					100					100
06.09.2014					100	2	2	2	100,0	100
07.09.2014	67	90	90	74,4	100	9	9	9	100,0	99
08.09.2014	70	86	86	81,4	100	10	10	10	100,0	100
09.09.2014	70	87	87	80,5	100	11	14	14	78,6	100
10.09.2014	69	90	90	76,7	100	9	12	12	75,0	100
11.09.2014					100					100
12.09.2014					100					100
13.09.2014	1				100		2	2		100
14.09.2014	1				100					100
15.09.2014					100					100
16.09.2014					100					100
17.09.2014					100					100
18.09.2014					100					100
19.09.2014	8	10	10	80,0	100	1	2	2	50,0	100
20.09.2014	24	28	28	85,7	100	5	8	8	62,5	100
21.09.2014	69	89	89	77,5	100	11	12	12	91,7	100
22.09.2014	78	95	95	82,1	100	10	11	11	90,9	100
23.09.2014	72	96	96	75,0	100	11	14	14	78,6	100
24.09.2014	67	99	99	67,7	100	7	12	12	58,3	100
25.09.2014	79	117	117	67,5	100	10	15	15	66,7	100
26.09.2014	54	109	109	49,5	100	9	11	11	81,8	100
27.09.2014	62	80	80	77,5	100	6	6	6	100,0	100
28.09.2014	79	93	93	84,9	100	8	8	8	100,0	100
29.09.2014	77	90	90	85,6	100	10	13	13	76,9	100
30.09.2014	64	76	76	84,2	100	10	12	12	83,3	100
Gesamt	1078	1415	1415	76,2	100	148	185	185	80,0	100

MP17

Blankenfelde, Am Bruch

Häufigkeitsverteilung der Maximalpegel

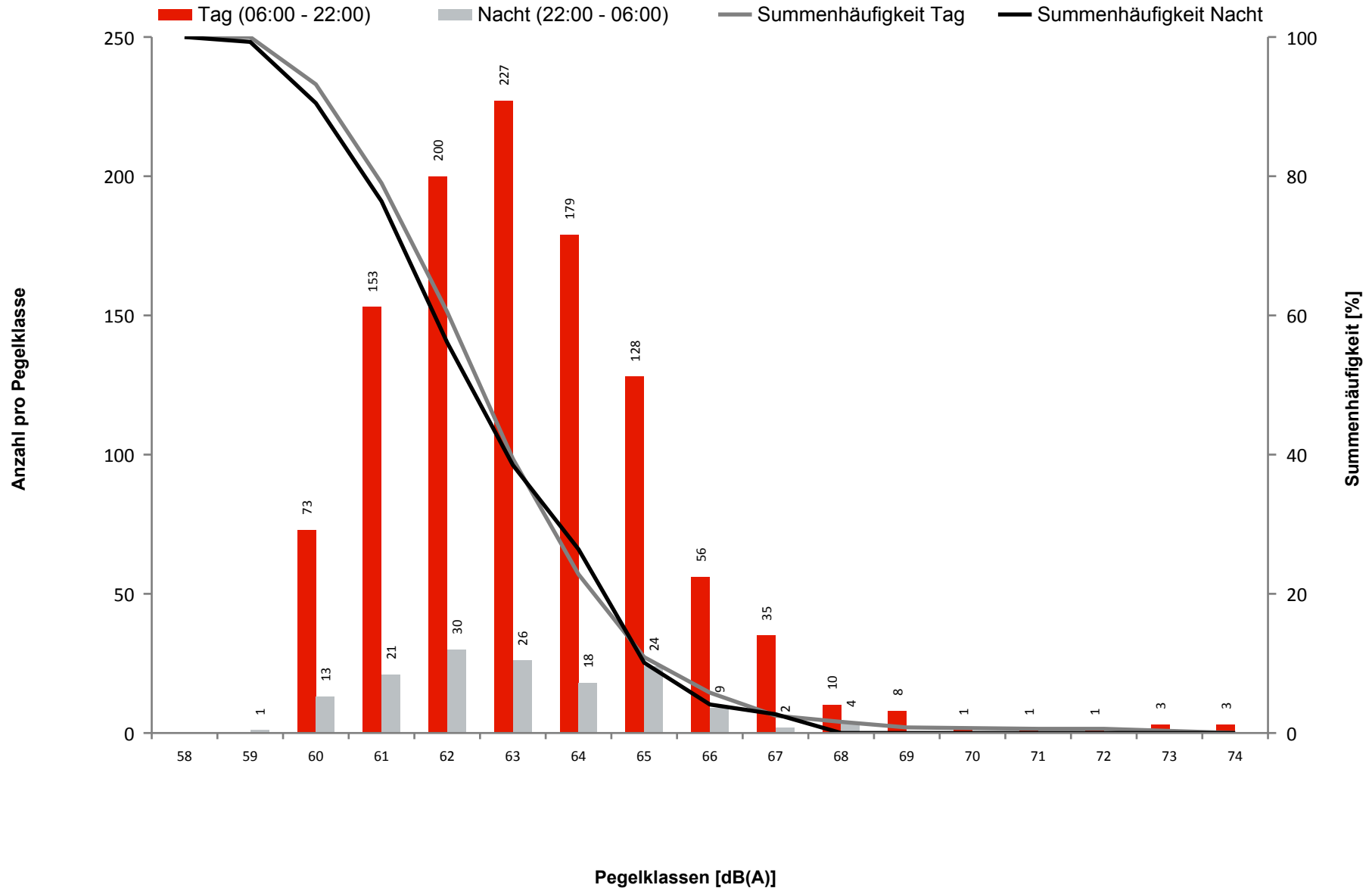

MP17**Blankenfelde, Am Bruch**

Ausfalldauer: 4 Minuten

Beginn	Ende	Sekunden
08.09.2014 01:20:01	08.09.2014 01:21:33	92
22.09.2014 14:09:00	22.09.2014 14:10:00	60
25.09.2014 14:34:00	25.09.2014 14:35:00	60

Ausfallgrund
Stromausfall
Windgeschwindigkeit
Windgeschwindigkeit

MP18

Diedersdorf, Dorfstraße

Tageswerte des gemessenen Fluggeräuschs

Fluggeräusch Tag: 51,6 dB(A) | Fluggeräusch Nacht: 47,5 dB(A)

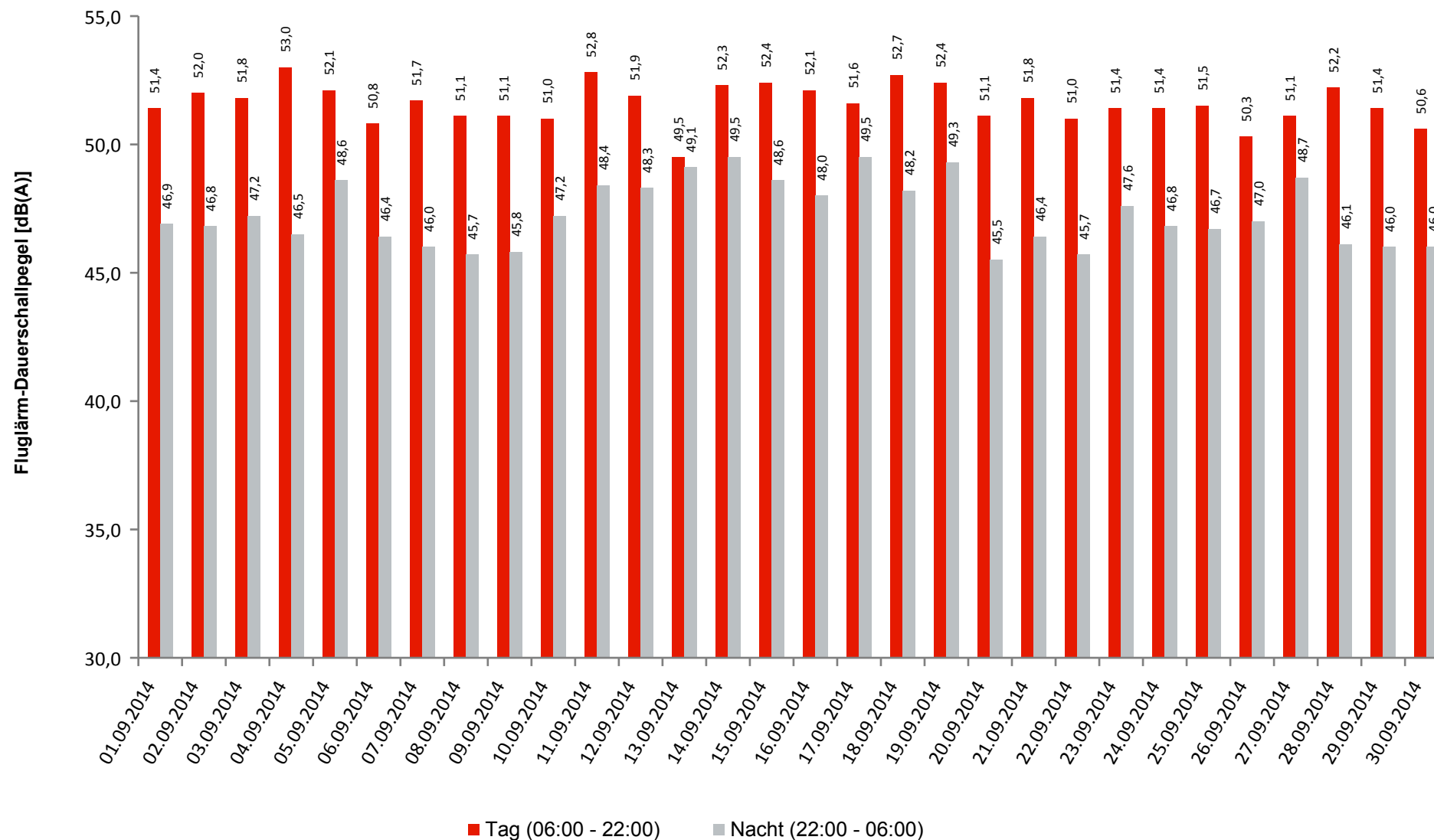

MP18

Diedersdorf, Dorfstraße

	Gesamtgeräusch [dB(A)]				
	L _{eq} Tag	L _{eq} Nacht/L _N	L _D	L _E	L _{DEN}
01.09.2014	54,0	49,4	54,2	53,3	57,3
02.09.2014	53,7	48,9	53,6	54,0	57,0
03.09.2014	54,5	50,2	54,4	54,5	58,1
04.09.2014	55,3	49,3	55,3	55,2	58,0
05.09.2014	54,1	50,2	54,0	54,4	57,9
06.09.2014	54,4	48,9	54,2	54,8	57,4
07.09.2014	54,8	48,6	55,0	53,9	57,2
08.09.2014	57,3	49,0	57,8	55,0	58,7
09.09.2014	54,3	49,7	54,4	53,9	57,6
10.09.2014	55,5	50,9	55,9	54,3	58,7
11.09.2014	55,4	50,8	55,6	54,9	58,7
12.09.2014	55,4	50,2	55,8	54,0	58,3
13.09.2014	55,4	51,1	54,6	57,2	59,3
14.09.2014	55,5	50,6	55,8	54,2	58,5
15.09.2014	54,8	50,2	54,6	55,5	58,3
16.09.2014	55,3	50,0	55,2	55,6	58,4
17.09.2014	54,8	50,6	54,7	55,2	58,5
18.09.2014	56,1	49,8	55,3	58,0	59,1
19.09.2014	54,9	50,8	55,1	54,0	58,4
20.09.2014	55,5	49,5	55,5	55,5	58,2
21.09.2014	55,4	49,7	56,1	52,5	57,8
22.09.2014	56,4	50,1	56,9	54,1	58,6
23.09.2014	56,1	50,5	56,5	54,6	58,7
24.09.2014	53,9	50,5	53,8	54,1	58,0
25.09.2014	55,7	50,3	56,1	54,2	58,5
26.09.2014	54,3	50,7	54,5	53,4	58,1
27.09.2014	56,9	52,4	57,1	56,2	60,2
28.09.2014	55,2	48,0	55,7	53,3	57,1
29.09.2014	53,9	50,7	54,1	53,2	58,0
30.09.2014	54,7	49,7	54,7	54,7	57,9
Gesamt	55,2	50,1	55,3	54,8	58,3

	Fluggeräusch [dB(A)]				
	L _{eq} Tag	L _{eq} Nacht/L _N	L _D	L _E	L _{DEN}
01.09.2014	51,4	46,9	51,7	50,2	54,6
02.09.2014	52,0	46,8	51,6	53,0	55,3
03.09.2014	51,8	47,2	51,8	51,9	55,2
04.09.2014	53,0	46,5	53,0	53,0	55,5
05.09.2014	52,1	48,6	52,0	52,2	56,1
06.09.2014	50,8	46,4	50,8	50,9	54,3
07.09.2014	51,7	46,0	51,3	52,6	54,7
08.09.2014	51,1	45,7	51,0	51,3	54,1
09.09.2014	51,1	45,8	51,3	50,5	54,0
10.09.2014	51,0	47,2	51,6	48,8	54,6
11.09.2014	52,8	48,4	53,2	51,6	56,1
12.09.2014	51,9	48,3	51,9	52,2	55,9
13.09.2014	49,5	49,1	49,0	50,6	55,7
14.09.2014	52,3	49,5	51,9	53,1	56,8
15.09.2014	52,4	48,6	52,0	53,4	56,4
16.09.2014	52,1	48,0	51,5	53,4	56,0
17.09.2014	51,6	49,5	51,1	52,9	56,6
18.09.2014	52,7	48,2	52,8	52,4	56,1
19.09.2014	52,4	49,3	52,4	52,5	56,7
20.09.2014	51,1	45,5	51,3	50,6	53,9
21.09.2014	51,8	46,4	52,1	50,9	54,6
22.09.2014	51,0	45,7	51,4	49,7	53,9
23.09.2014	51,4	47,6	51,6	50,5	55,1
24.09.2014	51,4	46,8	51,6	50,4	54,6
25.09.2014	51,5	46,7	51,8	50,5	54,6
26.09.2014	50,3	47,0	50,1	51,0	54,5
27.09.2014	51,1	48,7	51,7	48,8	55,6
28.09.2014	52,2	46,1	52,4	51,5	54,7
29.09.2014	51,4	46,0	51,7	50,4	54,2
30.09.2014	50,6	46,0	50,6	50,7	54,0
Gesamt	51,6	47,5	51,7	51,6	55,2

MP18

Diedersdorf, Dorfstraße, Messstellen-Bericht

	Tag					Nacht				
	N1	N2	N2+	N1/N2 [%]	Verf. [%]	N1	N2	N2+	N1/N2 [%]	Verf. [%]
01.09.2014	89	84	84	106,0	100	16	16	16	100,0	100
02.09.2014	83	84	84	98,8	100	12	12	12	100,0	100
03.09.2014	83	88	88	94,3	100	15	16	16	93,8	100
04.09.2014	92	103	98	89,3	97	13	13	13	100,0	100
05.09.2014	91	99	99	91,9	100	15	16	16	93,8	100
06.09.2014	59	60	60	98,3	100	10	9	9	111,1	100
07.09.2014	82	90	90	91,1	100	11	11	11	100,0	100
08.09.2014	69	86	86	80,2	100	11	10	10	110,0	100
09.09.2014	77	87	87	88,5	100	14	15	15	93,3	100
10.09.2014	75	90	89	83,3	100	14	14	14	100,0	100
11.09.2014	98	100	100	98,0	100	15	15	15	100,0	100
12.09.2014	75	84	84	89,3	100	16	16	16	100,0	100
13.09.2014	58	68	68	85,3	100	15	16	16	93,8	100
14.09.2014	78	80	80	97,5	100	21	21	21	100,0	100
15.09.2014	95	93	93	102,2	100	17	18	18	94,4	100
16.09.2014	84	94	94	89,4	100	14	14	14	100,0	100
17.09.2014	82	88	88	93,2	100	17	16	16	106,3	100
18.09.2014	92	99	99	92,9	100	12	12	12	100,0	100
19.09.2014	91	97	97	93,8	100	21	22	22	95,5	100
20.09.2014	57	58	58	98,3	100	8	8	8	100,0	100
21.09.2014	86	89	88	96,6	100	11	12	12	91,7	100
22.09.2014	69	95	94	72,6	99	11	11	11	100,0	100
23.09.2014	71	96	96	74,0	100	15	15	15	100,0	100
24.09.2014	81	99	99	81,8	100	13	13	13	100,0	100
25.09.2014	91	117	115	77,8	100	14	16	16	87,5	100
26.09.2014	91	109	109	83,5	100	12	12	12	100,0	100
27.09.2014	68	80	80	85,0	100	10	10	10	100,0	100
28.09.2014	85	93	93	91,4	100	10	9	9	111,1	100
29.09.2014	79	90	90	87,8	100	14	14	14	100,0	100
30.09.2014	64	76	76	84,2	100	10	12	12	83,3	100
Gesamt	2395	2676	2666	89,5	100	407	414	414	98,3	100

MP18

Diedersdorf, Dorfstraße

Häufigkeitsverteilung der Maximalpegel

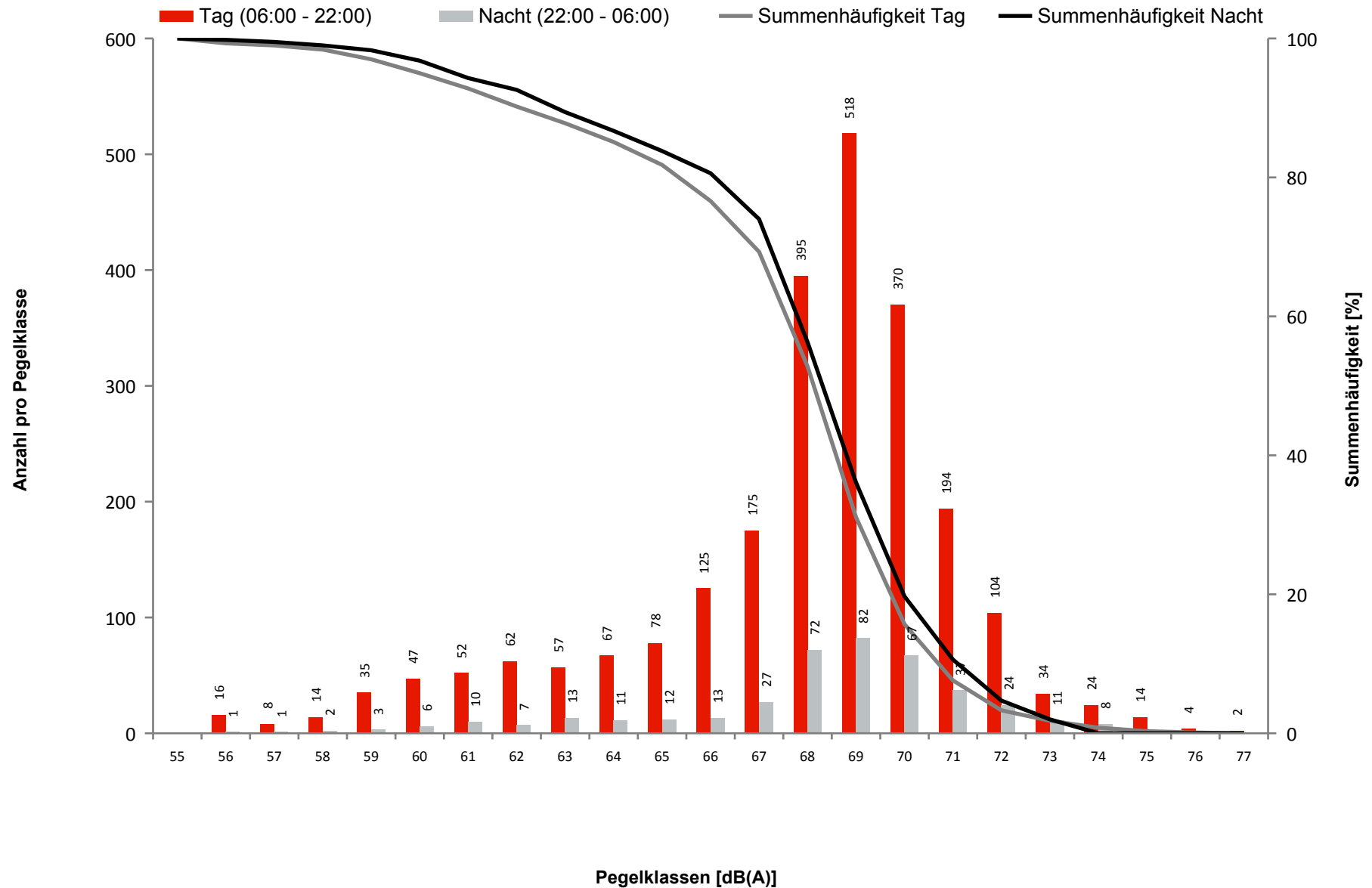

MP18

Diedersdorf, Dorfstraße

Ausfalldauer: 46 Minuten

Beginn	Ende	Sekunden
03.09.2014 08:00:03	03.09.2014 08:01:41	98
04.09.2014 12:24:00	04.09.2014 12:50:00	1560
08.09.2014 08:00:02	08.09.2014 08:01:44	102
10.09.2014 08:00:03	10.09.2014 08:01:41	98
20.09.2014 08:00:03	20.09.2014 08:01:41	98
21.09.2014 13:00:03	21.09.2014 13:01:38	95
22.09.2014 11:58:00	22.09.2014 12:00:00	120
22.09.2014 13:35:00	22.09.2014 13:36:00	60
22.09.2014 13:37:00	22.09.2014 13:38:00	60
22.09.2014 13:39:00	22.09.2014 13:40:00	60
22.09.2014 14:07:00	22.09.2014 14:08:00	60
22.09.2014 14:19:00	22.09.2014 14:20:00	60
22.09.2014 14:24:00	22.09.2014 14:25:00	60
25.09.2014 14:23:00	25.09.2014 14:24:00	60
25.09.2014 14:26:00	25.09.2014 14:27:00	60
25.09.2014 15:06:00	25.09.2014 15:07:00	60
25.09.2014 15:22:00	25.09.2014 15:23:00	60

Ausfallgrund
Stromausfall
Allgemein Technik
Stromausfall
Stromausfall
Stromausfall
Stromausfall
Windgeschwindigkeit
Windgeschwindigkeit
Windgeschwindigkeit
Windgeschwindigkeit
Windgeschwindigkeit
Windgeschwindigkeit
Windgeschwindigkeit
Windgeschwindigkeit
Windgeschwindigkeit
Windgeschwindigkeit

MP19

Müggelheim, Eppenbrunner Weg

Tageswerte des gemessenen Fluggeräuschs

Fluggeräusch Tag: 52,7 dB(A) | Fluggeräusch Nacht: 48,8 dB(A)

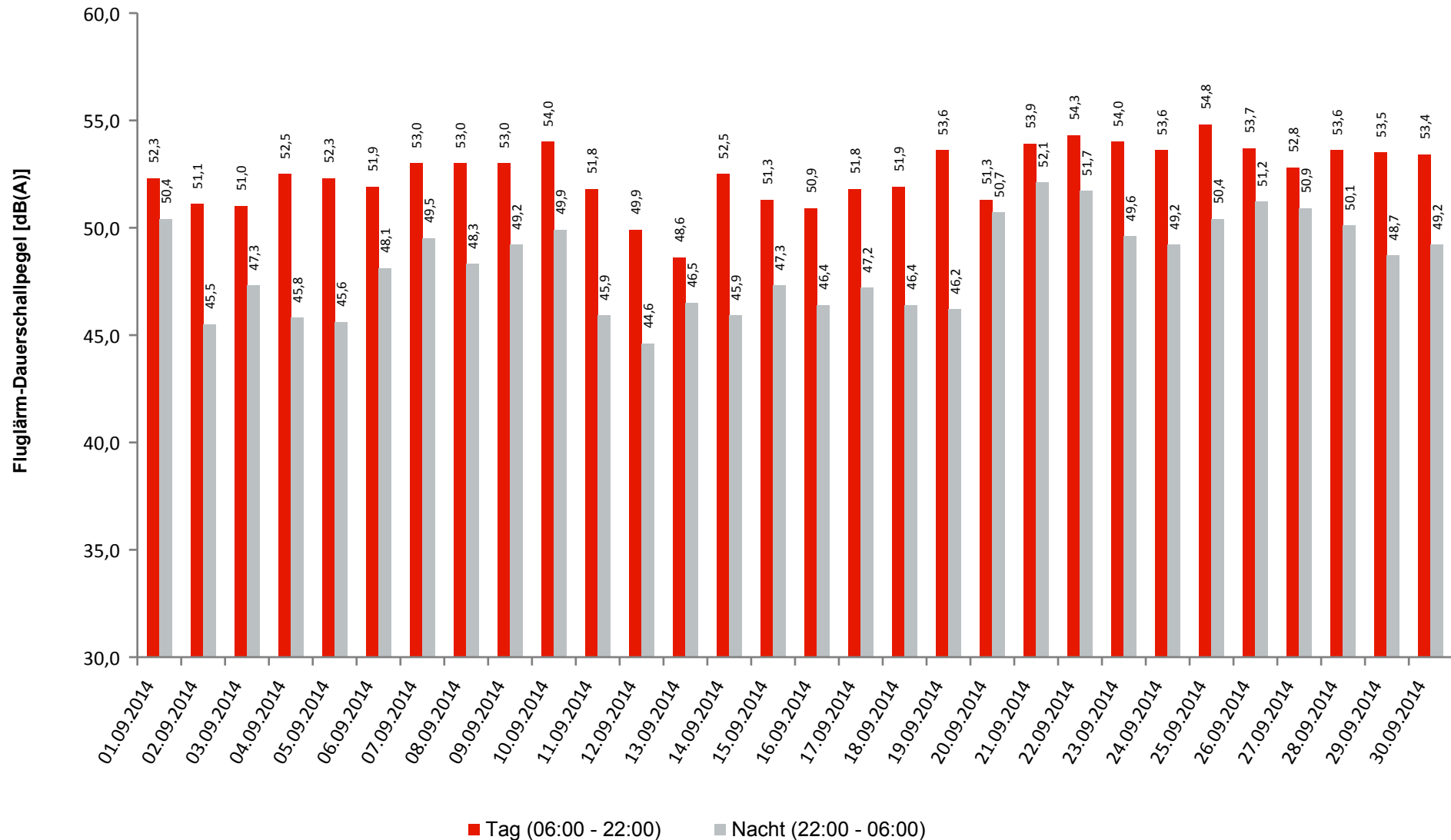

MP19

Müggelheim, Eppenbrunner Weg

	Gesamtgeräusch [dB(A)]				
	L _{eq} Tag	L _{eq} Nacht/L _N	L _D	L _E	L _{DEN}
01.09.2014	59,9	50,8	60,8	54,1	60,6
02.09.2014	59,8	45,8	60,9	51,2	59,1
03.09.2014	64,0	47,6	65,2	50,0	62,8
04.09.2014	64,4	46,2	65,6	52,8	63,1
05.09.2014	63,1	46,0	63,5	61,8	63,1
06.09.2014	52,7	54,5	53,0	51,6	60,5
07.09.2014	53,3	49,7	53,2	53,7	57,3
08.09.2014	61,9	48,5	63,0	53,6	61,3
09.09.2014	68,0	49,5	69,2	54,5	66,6
10.09.2014	61,5	50,1	62,5	55,5	61,5
11.09.2014	62,9	46,4	64,1	50,8	61,7
12.09.2014	66,6	44,9	67,8	50,6	65,0
13.09.2014	53,1	47,8	49,4	57,4	57,2
14.09.2014	52,7	46,2	52,9	52,4	55,1
15.09.2014	68,4	47,7	69,7	50,4	66,9
16.09.2014	70,8	46,8	72,0	54,7	69,2
17.09.2014	61,4	47,5	62,6	51,2	60,6
18.09.2014	64,6	46,7	65,8	51,0	63,3
19.09.2014	55,0	46,5	55,4	53,2	56,4
20.09.2014	52,1	50,8	52,6	49,9	57,4
21.09.2014	54,2	52,3	53,9	55,1	59,3
22.09.2014	58,0	51,9	58,7	55,4	60,3
23.09.2014	56,2	49,7	56,6	54,8	58,5
24.09.2014	58,8	49,4	59,6	55,0	59,6
25.09.2014	56,3	50,6	56,8	54,2	58,8
26.09.2014	54,6	51,3	54,8	54,1	58,7
27.09.2014	53,8	51,0	54,3	51,6	58,0
28.09.2014	53,8	50,2	53,6	54,6	57,9
29.09.2014	54,6	49,5	54,6	54,4	57,7
30.09.2014	53,9	49,3	53,5	55,0	57,5
Gesamt	62,5	49,5	63,6	54,4	62,0

	Fluggeräusch [dB(A)]				
	L _{eq} Tag	L _{eq} Nacht/L _N	L _D	L _E	L _{DEN}
01.09.2014	52,3	50,4	51,8	53,7	57,5
02.09.2014	51,1	45,5	51,2	50,9	54,0
03.09.2014	51,0	47,3	51,3	49,6	54,7
04.09.2014	52,5	45,8	52,5	52,4	54,9
05.09.2014	52,3	45,6	52,8	50,8	54,5
06.09.2014	51,9	48,1	52,1	51,2	55,7
07.09.2014	53,0	49,5	52,9	53,4	57,1
08.09.2014	53,0	48,3	52,9	53,4	56,4
09.09.2014	53,0	49,2	52,4	54,3	57,1
10.09.2014	54,0	49,9	53,9	54,4	57,7
11.09.2014	51,8	45,9	52,2	50,3	54,3
12.09.2014	49,9	44,6	49,8	50,0	52,9
13.09.2014	48,6	46,5	48,6	48,4	53,5
14.09.2014	52,5	45,9	52,6	52,2	54,9
15.09.2014	51,3	47,3	51,8	49,8	54,8
16.09.2014	50,9	46,4	50,2	52,5	54,6
17.09.2014	51,8	47,2	52,1	50,8	55,0
18.09.2014	51,9	46,4	52,3	50,6	54,7
19.09.2014	53,6	46,2	53,8	52,9	55,6
20.09.2014	51,3	50,7	51,9	49,0	57,1
21.09.2014	53,9	52,1	53,6	54,8	59,1
22.09.2014	54,3	51,7	54,1	54,8	59,0
23.09.2014	54,0	49,6	53,8	54,6	57,6
24.09.2014	53,6	49,2	53,1	54,8	57,3
25.09.2014	54,8	50,4	55,0	53,9	58,1
26.09.2014	53,7	51,2	53,6	53,9	58,3
27.09.2014	52,8	50,9	53,2	51,2	57,7
28.09.2014	53,6	50,1	53,3	54,4	57,7
29.09.2014	53,5	48,7	53,4	53,9	56,9
30.09.2014	53,4	49,2	53,0	54,6	57,2
Gesamt	52,7	48,8	52,7	52,8	56,5

MP19

Müggelheim, Eppenbrunner Weg, Messstellen-Bericht

	Tag					Nacht				
	N1	N2	N2+	N1/N2 [%]	Verf. [%]	N1	N2	N2+	N1/N2 [%]	Verf. [%]
01.09.2014	68	80	80	85,0	100	15	16	16	93,8	100
02.09.2014	57	71	71	80,3	100	12	13	13	92,3	100
03.09.2014	67	83	83	80,7	100	16	16	16	100,0	100
04.09.2014	87	100	100	87,0	100	12	13	13	92,3	100
05.09.2014	88	111	111	79,3	100	9	9	9	100,0	100
06.09.2014	66	68	68	97,1	100	11	10	10	110,0	100
07.09.2014	84	80	80	105,0	100	17	17	17	100,0	100
08.09.2014	84	90	90	93,3	100	15	16	16	93,8	100
09.09.2014	74	92	92	80,4	100	14	13	13	107,7	100
10.09.2014	81	85	85	95,3	100	17	17	17	100,0	100
11.09.2014	87	101	101	86,1	100	12	11	11	109,1	100
12.09.2014	82	98	98	83,7	100	11	11	11	100,0	100
13.09.2014	61	69	69	88,4	100	10	11	11	90,9	100
14.09.2014	90	91	91	98,9	100	8	8	8	100,0	100
15.09.2014	73	88	88	83,0	100	16	17	17	94,1	100
16.09.2014	62	87	87	71,3	100	14	14	14	100,0	100
17.09.2014	75	88	88	85,2	100	15	14	14	107,1	100
18.09.2014	81	98	98	82,7	100	10	10	10	100,0	100
19.09.2014	99	106	106	93,4	100	10	10	10	100,0	100
20.09.2014	58	58	58	100,0	100	18	19	19	94,7	100
21.09.2014	82	82	81	100,0	100	19	20	20	95,0	100
22.09.2014	88	107	107	82,2	100	18	19	19	94,7	100
23.09.2014	95	100	100	95,0	100	13	13	13	100,0	100
24.09.2014	80	93	93	86,0	100	12	12	12	100,0	100
25.09.2014	99	107	107	92,5	100	14	14	14	100,0	100
26.09.2014	101	101	101	100,0	100	16	16	16	100,0	100
27.09.2014	70	70	70	100,0	100	12	13	13	92,3	100
28.09.2014	80	82	82	97,6	100	17	17	17	100,0	100
29.09.2014	86	89	89	96,6	100	15	15	15	100,0	100
30.09.2014	79	81	81	97,5	100	15	15	15	100,0	100
Gesamt	2384	2656	2655	89,8	100	413	419	419	98,6	100

MP19

Müggelheim, Eppenbrunner Weg

Häufigkeitsverteilung der Maximalpegel

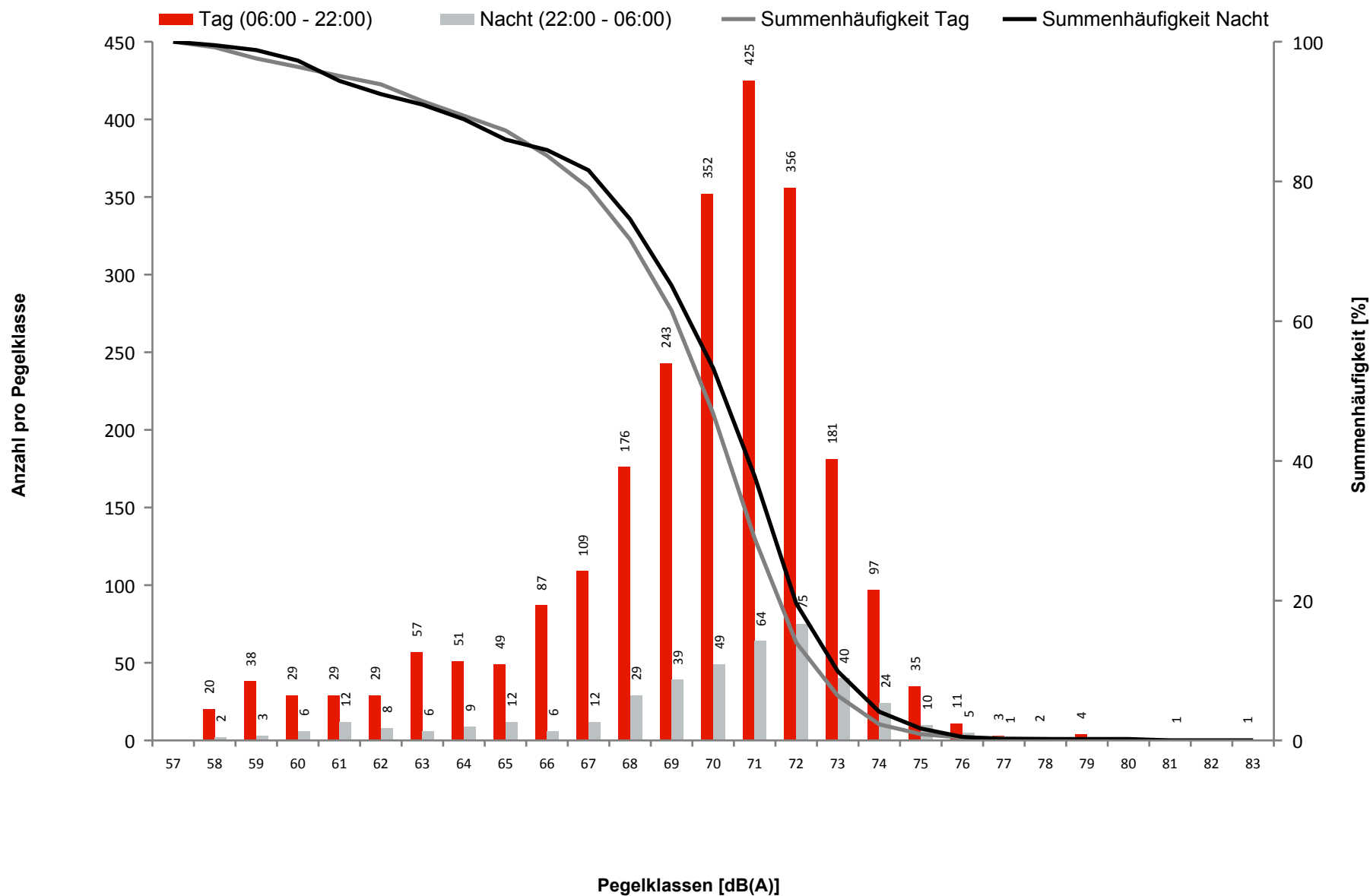

MP19**Müggelheim, Eppenbrunner Weg**

Ausfalldauer: 10 Minuten

Beginn	Ende	Sekunden	Ausfallgrund
03.09.2014 08:00:03	03.09.2014 08:01:58	115	Stromausfall
08.09.2014 08:00:03	08.09.2014 08:01:53	110	Stromausfall
10.09.2014 08:00:03	10.09.2014 08:01:53	110	Stromausfall
20.09.2014 01:44:02	20.09.2014 01:45:08	66	Fehler Schallpegelmesser
20.09.2014 08:00:03	20.09.2014 08:01:54	111	Stromausfall
21.09.2014 13:00:03	21.09.2014 13:01:53	110	Stromausfall

Verkehrsstatistik

SXF Verteilung der Flüge nach ICAO-Lärmkategorien

Gesamtanzahl Flüge: 6312

* Alle Angaben beziehen sich auf den akustischen Tag, d.h. auf den Zeitraum von 06:00 bis 06:00 Uhr (Ortszeit). Daher sind abweichende Angaben zu den offiziellen Verkehrsstatistiken möglich.

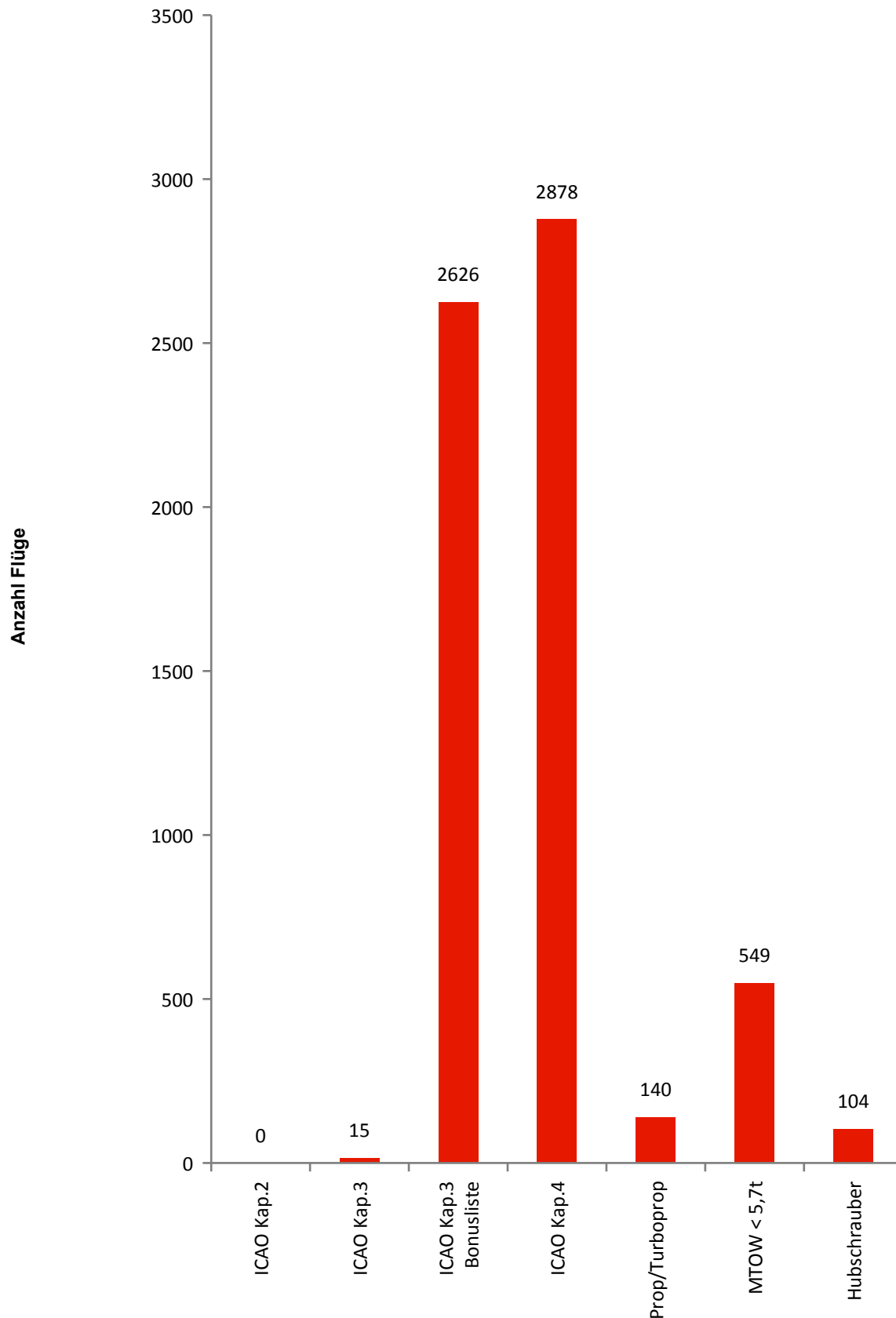

Verkehrsstatistik

Verteilung der Flüge auf Lärmklassen (00-24 h)

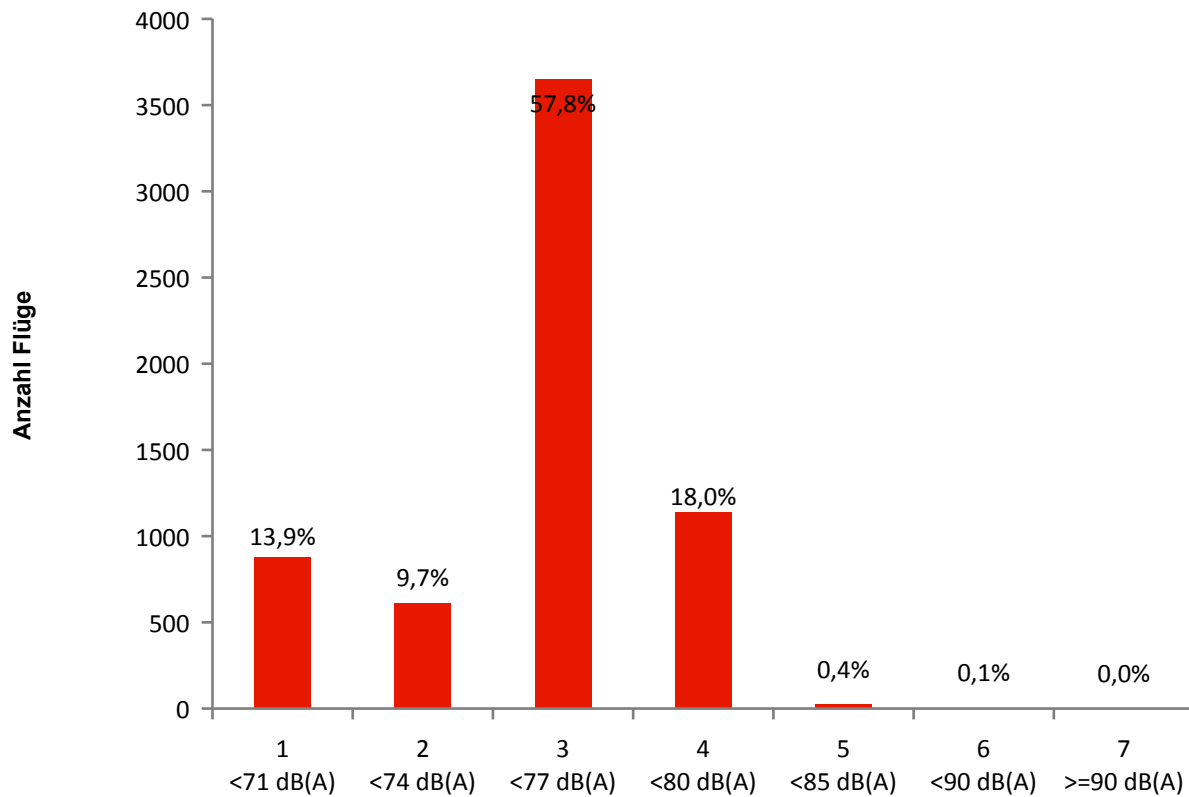

Verteilung der Nachtflüge auf Lärmklassen (22-06h)

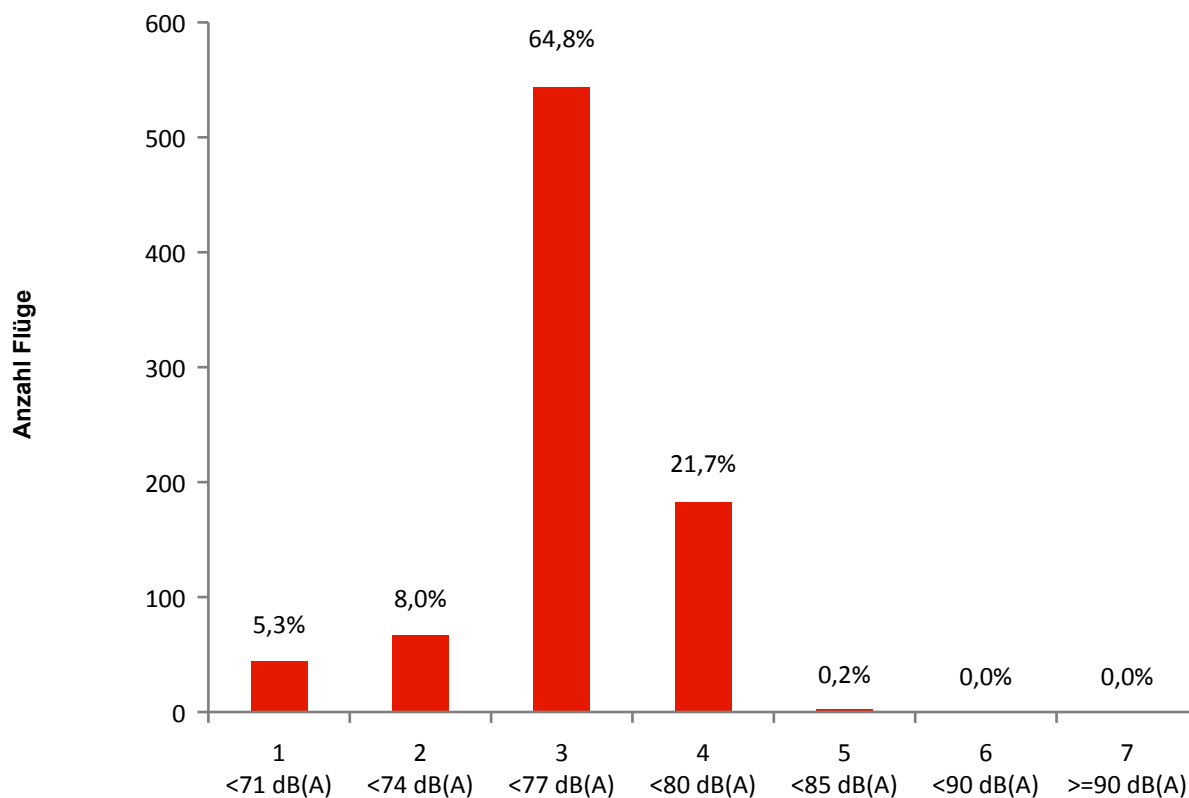

Betriebsrichtungsverteilung

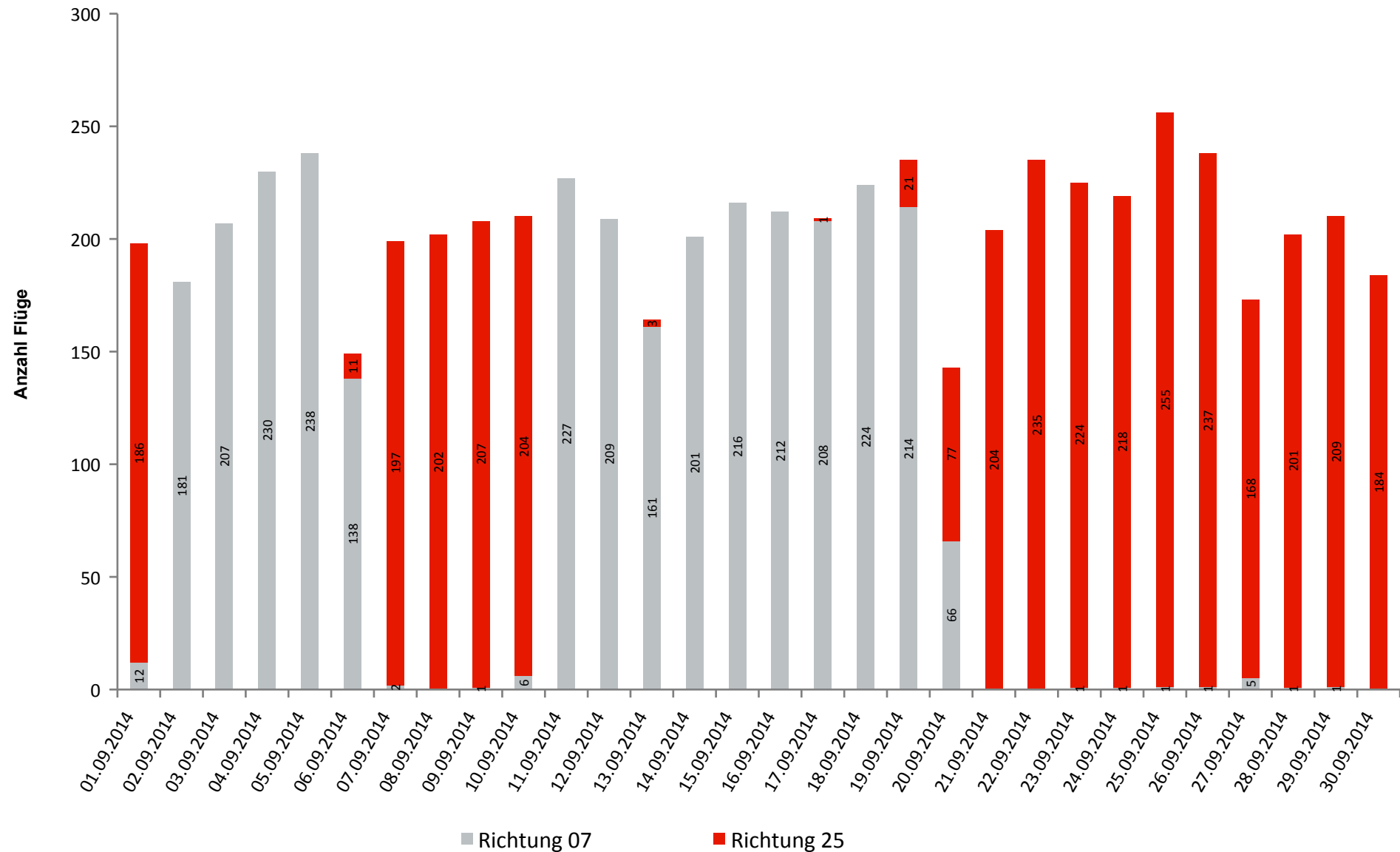

Runway-Benutzung Runway 07L

	Tag		Nacht		Gesamt	
	Landungen	Starts	Landungen	Starts	Landungen	Starts
01.09.2014	4	0	4	4	8	4
02.09.2014	84	72	12	13	96	85
03.09.2014	88	87	16	16	104	103
04.09.2014	103	101	13	13	116	114
05.09.2014	99	114	16	9	115	123
06.09.2014	60	67	7	4	67	71
07.09.2014	0	0	2	0	2	0
08.09.2014	0	0	0	0	0	0
09.09.2014	0	0	1	0	1	0
10.09.2014	0	0	2	4	2	4
11.09.2014	100	101	15	11	115	112
12.09.2014	84	98	16	11	100	109
13.09.2014	68	69	14	10	82	79
14.09.2014	80	92	21	8	101	100
15.09.2014	93	88	18	17	111	105
16.09.2014	94	90	14	14	108	104
17.09.2014	88	91	16	13	104	104
18.09.2014	99	103	12	10	111	113
19.09.2014	87	97	20	10	107	107
20.09.2014	30	36	0	0	30	36
21.09.2014	0	0	0	0	0	0
22.09.2014	0	0	0	0	0	0
23.09.2014	0	0	1	0	1	0
24.09.2014	0	0	1	0	1	0
25.09.2014	0	0	1	0	1	0
26.09.2014	0	0	1	0	1	0
27.09.2014	0	0	4	1	4	1
28.09.2014	0	0	1	0	1	0
29.09.2014	0	0	1	0	1	0
30.09.2014	0	0	0	0	0	0
Gesamt	1261	1306	229	168	1490	1474

Runway-Benutzung Runway 25R

	Tag		Nacht		Gesamt	
	Landungen	Starts	Landungen	Starts	Landungen	Starts
01.09.2014	80	82	12	12	92	94
02.09.2014	0	0	0	0	0	0
03.09.2014	0	0	0	0	0	0
04.09.2014	0	0	0	0	0	0
05.09.2014	0	0	0	0	0	0
06.09.2014	1	0	7	3	8	3
07.09.2014	80	91	17	9	97	100
08.09.2014	90	86	16	10	106	96
09.09.2014	92	87	13	15	105	102
10.09.2014	85	93	13	13	98	106
11.09.2014	0	0	0	0	0	0
12.09.2014	0	0	0	0	0	0
13.09.2014	0	0	1	2	1	2
14.09.2014	0	0	0	0	0	0
15.09.2014	0	0	0	0	0	0
16.09.2014	0	0	0	0	0	0
17.09.2014	0	0	1	0	1	0
18.09.2014	0	0	0	0	0	0
19.09.2014	9	10	0	2	9	12
20.09.2014	22	28	19	8	41	36
21.09.2014	82	90	20	12	102	102
22.09.2014	107	98	19	11	126	109
23.09.2014	100	97	13	14	113	111
24.09.2014	93	101	12	12	105	113
25.09.2014	107	119	14	15	121	134
26.09.2014	101	109	16	11	117	120
27.09.2014	70	80	12	6	82	86
28.09.2014	82	94	17	8	99	102
29.09.2014	89	91	15	14	104	105
30.09.2014	81	76	15	12	96	88
Gesamt	1371	1432	252	189	1623	1621

Runway-Benutzung

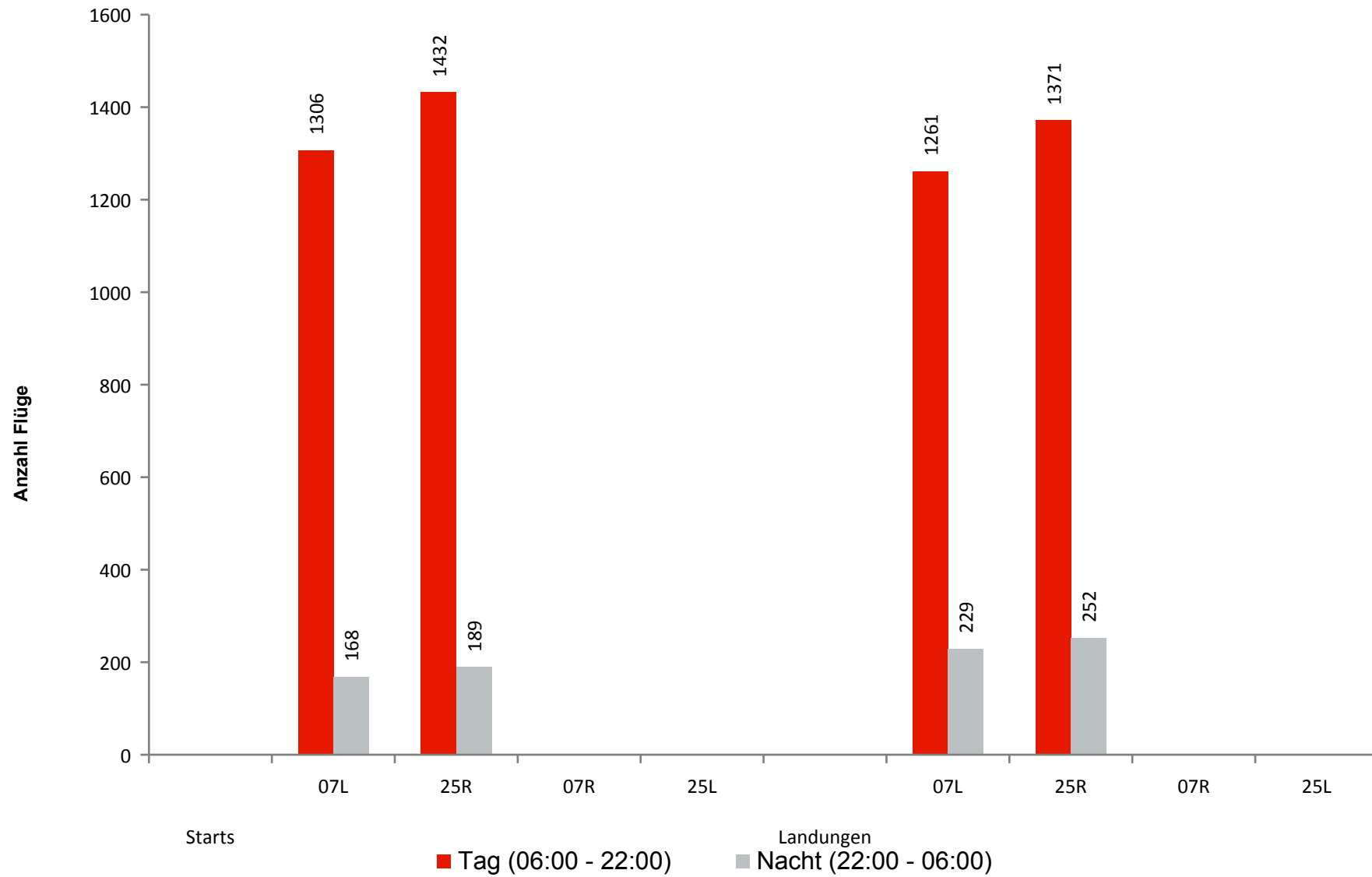

Nachtflugstatistik SXF

Landungen

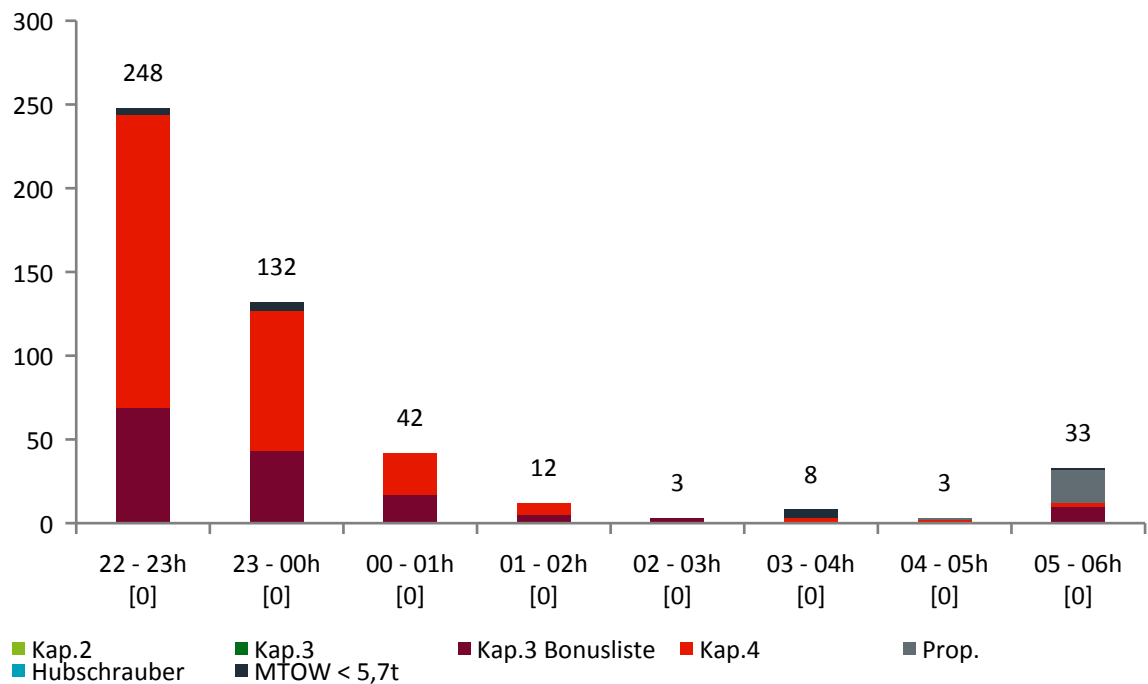

Starts

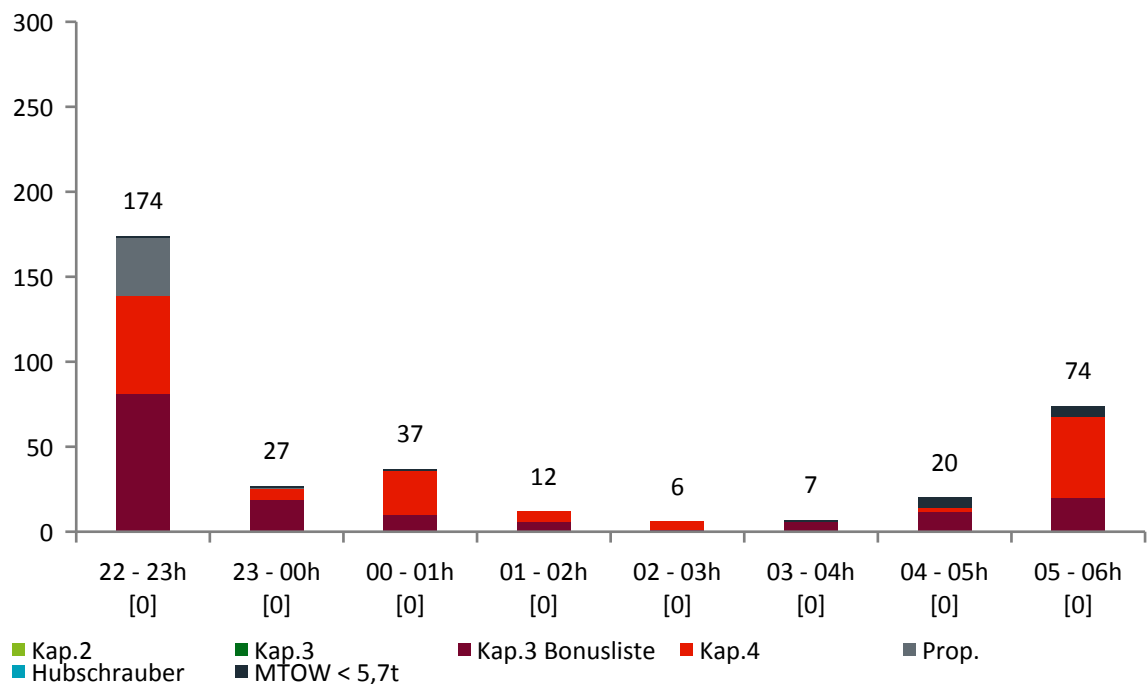

Nachtflugregelungen: *

22-23h	23-00h	00-01h	01-02h	02-03h	03-04h	04-05h	05-06h
a	a	b	b	b	b	b	b

a: frei für Kap.3 und 4 und Prop. (inkl. Hubschr.)

b: frei für Kap.3 (Bonus) und 4 und Prop. (inkl. Hubschr.)

* Flüge, die entgegen den gültigen Nachtflugbeschränkungen stattfanden, erscheinen in Klammern.
Für verspätete Flüge beginnt die Sperrzeit jeweils eine Stunde später.